LASPRO
CONSULTORES

EXCELENTÍSSIMO SENHOR DOUTOR JUIZ DE DIREITO DA VARA ÚNICA DA COMARCA DE SÃO SIMÃO/SP

Recuperação Judicial
Processo n° 1001641-19.2022.8.26.0589

LASPRO CONSULTORES LTDA., pessoa jurídica de direito privado, inscrita no CNPJ/MF sob n° 22.223.371/0001-75, com sede na Rua Major Quedinho, n° 111, 18º andar, Centro, São Paulo/SP, CEP: 01050-030, neste ato representada por **ORESTE NESTOR DE SOUZA LASPRO**, brasileiro, casado, advogado, inscrito na Ordem dos Advogados do Brasil sob o n° 98.628, Seção de São Paulo, e no CPF/MF nº 106.450.518-02, nomeada para a elaboração de Constatação Prévia nos autos da ação de Recuperação Judicial em epígrafe, requerida por **GRUPO GLOBAL PAPEIS**, vem, respeitosamente, à presença de Vossa Excelência, apresentar o **Relatório Inicial,** nos termos no artigo 22, II, "a" e "c" da Lei n° 11.101/2005.

Fone: +55 11 3211-3010 / Fax: +55 11 3255-3727
R. Major Quedinho, 111 - 18º andar • Centro
01050-030 • São Paulo/SP
lasproconsultores.com.br

Fone: + 39-02 79 47 65 / Fax: + 39-02 78 44 97
Via Visconti di Modrone nº 8/10
20122 • Milão/Itália
edoardoricci.it

LASPRO
CONSULTORES

Sumário

I. INTRODUÇÃO 3

I.1. HISTÓRIA, ATIVIDADE E INSTALAÇÃO 3

I.2. RAZÕES DA CRISE 4

II. DA SITUAÇÃO ECONOMICO-FINANCEIRA 4

GLOBAL PAPÉIS 5

A. BALANÇO PATRIMONIAL 5

B. DEMONSTRAÇÃO DO RESULTADO 10

C. FLUXO DE CAIXA 11

DATAPRINT PAPEIS 13

A. BALANÇO PATRIMONIAL 13

B. DEMONSTRAÇÃO DO RESULTADO 18

C. FLUXO DE CAIXA 19

SR LIMA 21

A. BALANÇO PATRIMONIAL 21

B. DEMONSTRAÇÃO DO RESULTADO 25

C. FLUXO DE CAIXA 26

III. RELAÇÃO DE CREDORES 27

IV. FUNCIONÁRIOS 28

V. DAS DILIGÊNCIAS 28

VI. CONCLUSÃO 87

VII. ENCERRAMENTO 87

Fone: +55 11 3211-3010 / Fax: +55 11 3255-3727
R. Major Quedinho, 111 - 18º andar • Centro
01050-030 • São Paulo/SP
lasproconsultores.com.br

Fone: + 39-02 79 47 65 / Fax: + 39-02 78 44 97
Via Visconti di Modrone nº 8/10
20122 • Milão/Itália
edoardoricci.it

LASPRO
CONSULTORES

I. INTRODUÇÃO

I.1. HISTÓRIA, ATIVIDADE E INSTALAÇÃO

1. As empresas **DATAPRINT**, **GLOBAL PAPÉIS** e **SR**. **LIMA**, por agirem conjuntamente no mercado, constituem o denominado **GRUPO GLOBAL PAPÉIS**, com principal estabelecimento comercial na cidade de Luís Antônio/SP.

2. A **DATAPRINT** foi fundada em 1998 em Minas Gerais, unidade atualmente desativada, para a fabricação e a comercialização de papéis; posteriormente, com a expansão dos negócios, passou a ter uma filial em na cidade de Luís Antônio.

3. Em 2010 ajuizou pedido de recuperação judicial autuada sob o nº 0002854-97.2010.8.26.0589 em trâmite nesta Vara Única da Comarca de São Simão, com plano homologado em 2013. Atualmente, seu objeto social consiste no comércio, distribuição e na representação de papeis em geral e serviços administrativos prestados à **Global Papeis**

4. Por sua vez, a **GLOBAL PAPÉIS** foi fundada em 1997, atuando na fabricação e na comercialização de papel enquanto produto final, no Estado do Rio de Janeiro e posteriormente em uma filial na cidade de Luíz Antônio.

5. Por fim, a empresa **SR. LIMA** foi constituída em 2013 com a atuação no mercado de importação, exportação, fabricação e distribuição de materiais de papelaria em geral e prestação de serviços gráficos na cidade de Ribeirão Preto.

Fone: +55 11 3211-3010 / Fax: +55 11 3255-3727
R. Major Quedinho, 111 - 18º andar • Centro
01050-030 • São Paulo/SP
lasproconsultores.com.br

Fone: + 39-02 79 47 65 / Fax: + 39-02 78 44 97
Via Visconti di Modrone nº 8/10
20122 • Milão/Itália
edoardoricci.it

I.2. RAZÕES DA CRISE

6. Sustentam as Recuperandas que a situação econômico-financeira da **GLOBAL PAPÉIS** se manteve estável até o início de 2020, com todos os pagamentos rigorosamente em dia, contudo com o advento da pandemia causada pelo Covid – 19, o cancelamento de pedidos e a carteira de inadimplência resultaram na paralização temporária de suas atividades. No entanto, os fluxos de receitas foram interrompidos, mas os custos fixos permaneceram, uma vez que se manteve os quadros de funcionários e de energia.

7. Ainda, alegam que houve o aumento vertiginoso de custos e a forte concorrência enfrentada o **GRUPO GLOBAL PAPÉIS** passou a absorver e acumular diversos prejuízos repercutindo na saúde financeira de todas as empresas que integram, razão pelo qual apresentaram o pedido de reestruturação em conjunto.

II. DA SITUAÇÃO ECONOMICO-FINANCEIRA

8. Cabe observar que as Recuperandas são responsáveis pelo fornecimento das informações acerca de suas atividades contempladas neste Relatório, inclusive sob as penas do art. 171, da Lei 11.101/05.

9. A situação operacional é apresentada a partir dos documentos apresentados pelas Recuperandas conforme: **(A)** Balanço Patrimonial; **(B)** Demonstração do Resultado do Exercício; **(C)** Fluxo de Caixa; e **(IV)** Funcionários.

Fone: +55 11 3211-3010 / Fax: +55 11 3255-3727
R. Major Quedinho, 111 - 18º andar • Centro
01050-030 • São Paulo/SP
lasproconsultores.com.br

Fone: + 39-02 79 47 65 / Fax: + 39-02 78 44 97
Via Visconti di Modrone nº 8/10
20122 • Milão/Itália
edoardoricci.it

10. Assim, a situação patrimonial está em conformidade com as informações compiladas dos demonstrativos contábeis de 2019 a julho de 2022.

GLOBAL PAPÉIS

A. BALANÇO PATRIMONIAL

11. Com crescimento entre os anos de 2020 e 2022, este até o mês de julho, o Ativo soma uma importância próxima a R$ 34.174.058 (trinta e quatro milhões, cento e setenta e quatro mil e cinquenta e oito reais), dos quais 69% correspondem a rubrica de **Créditos**, principal responsável pela majoração dos bens e direitos.

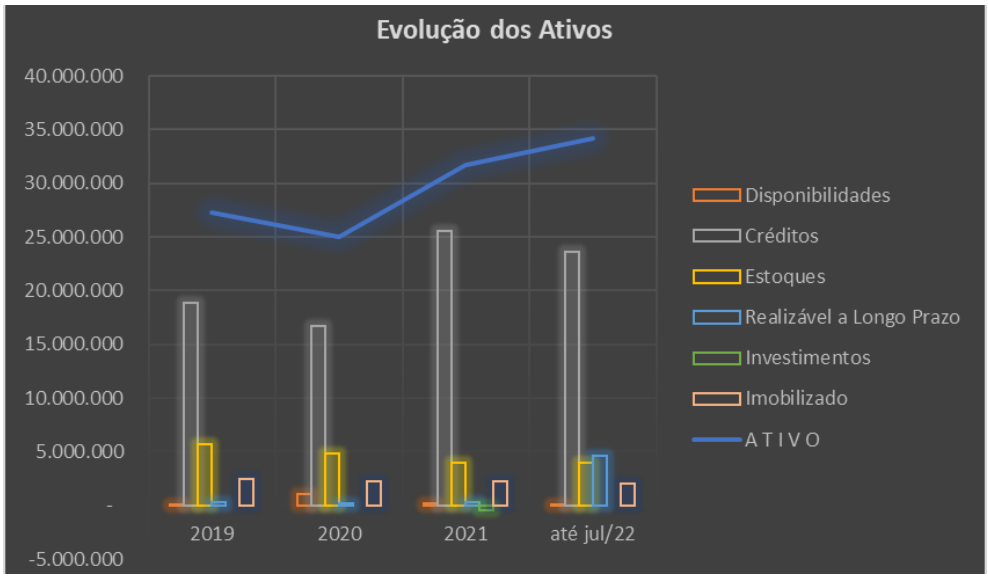

Fone: +55 11 3211-3010 / Fax: +55 11 3255-3727
R. Major Quedinho, 111 - 18º andar • Centro
01050-030 • São Paulo/SP
lasproconsultores.com.br

Fone: + 39-02 79 47 65 / Fax: + 39-02 78 44 97
Via Visconti di Modrone nº 8/10
20122 • Milão/Itália
edoardoricci.it

- **Disponibilidades:** auferiu pico de aumento em 2020 quando escriturou a importância de R$ 1 milhão (um milhão de reais), passando, julho de 2022, a um saldo de R$ 2.632 (dois mil, seiscentos e trinta e dois reais).
- **Créditos:** é composto pelos recebíveis líquidos de Clientes, sendo este o principal responsável pela movimentação da rubrica, do qual soma em julho de 2022 a importância de R$ 5,6 milhões (cinco milhões e seiscentos mil reais). No mais, esta rubrica comporta os valores de Adiantamentos e Impostos a Recuperar.
- **Realizável a Longo Prazo** em julho de 2022, somou a importância de R$ 4,6 milhões (quatro milhões e seiscentos mil reais), saldo este consideravelmente superior aos R$ 255 mil reconhecidos em dezembro de 2021.
- **Imobilizado** na importância de R$ 1.980.909 (um milhão, novecentos e oitenta mil, novecentos e nove reais).

Balanço Patrimonial	2019	2020	2021	até jul/22
A T I V O	**27.271.198**	**25.044.868**	**31.717.566**	**34.174.058**
Ativo Circulante	**24.575.109**	**22.560.010**	**29.743.111**	**27.598.696**
Disponibilidades	50.290	1.057.294	186.893	2.632
Créditos	18.806.326	16.724.828	25.546.321	23.586.167
Estoques	5.718.493	4.777.887	4.009.897	4.009.897
Ativo Não Circulante	**2.696.089**	**2.484.858**	**1.974.455**	**6.575.362**
Realizável a Longo Prazo	243.866	212.432	254.903	4.594.453
Investimentos	-	-	- 467.388	-
Imobilizado	2.452.223	2.272.426	2.186.939	1.980.909

12. O **Endividamento** é composto pelo Passivo Circulante e Passivo Não Circulante, que conjuntamente somam em julho de 2022, R$ 166.304.058 (cento e sessenta e seis milhões, trezentos e quatro mil e cinquenta

Fone: +55 11 3211-3010 / Fax: +55 11 3255-3727
R. Major Quedinho, 111 - 18º andar • Centro
01050-030 • São Paulo/SP
lasproconsultores.com.br

Fone: + 39-02 79 47 65 / Fax: + 39-02 78 44 97
Via Visconti di Modrone nº 8/10
20122 • Milão/Itália
edoardoricci.it

e oito reais), montante este 87% superior ao escriturado em 2019, na importância de R$ 89.058.820 (oitenta e nove milhões, cinquenta e oito mil, oitocentos e vinte reais).

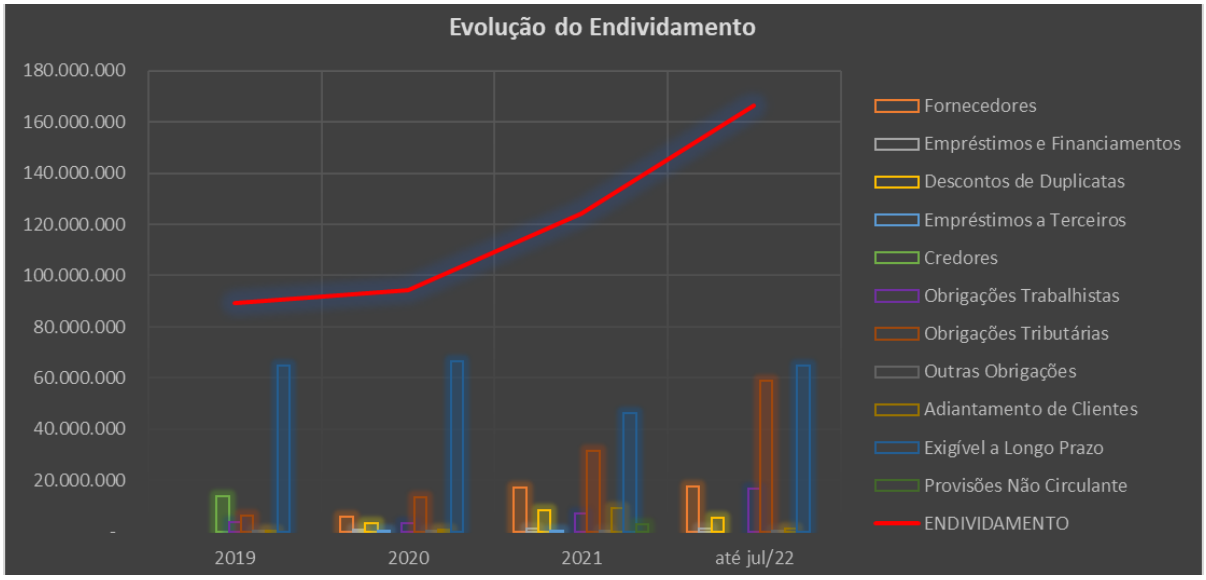

- 38,9% do endividamento performado até julho de 2022, estão concentrados na rubrica "**Exigível a Longo Prazo"**, que aloca os seguintes saldos:

Passivo Não Circulante	***49.117.603***	***64.741.714***
Débitos fiscais e parcelamentos	1.672.985	-
Empréstimos e Financiamentos LP	1.528.133	1.745.533
Obrigações sociais e trabalhistas LP	-	485.178
Outras contas a pagar LP	43.090.653	43.180.270
Partes Relacionadas	2.825.831	19.330.732

- Outros 35,5% do endividamento de julho de 2022, referem-se às **Obrigações Tributárias**, alocadas no "Passivo Circulante". Observa-se que existem créditos tributários de R$ 7,6 milhões (sete milhões e seiscentos mil reais) para abatimento de valores devidos.

Fone: +55 11 3211-3010 / Fax: +55 11 3255-3727
R. Major Quedinho, 111 - 18º andar • Centro
01050-030 • São Paulo/SP
lasproconsultores.com.br

Fone: + 39-02 79 47 65 / Fax: + 39-02 78 44 97
Via Visconti di Modrone nº 8/10
20122 • Milão/Itália
edoardoricci.it

LASPRO
CONSULTORES

13. O **Patrimônio Líquido** constou negativo por todo o período em análise, ou seja, a soma de bens e direitos não cobre o valor da soma das obrigações contraídas, indicando a insolvência de cobertura patrimonial, especialmente em razão do elevado **Prejuízo Acumulado** que, em julho 2022, perfazia o montante próximo a R$ 132 milhões (cento e trinta e dois milhões reais).

Balanço Patrimonial	2019	2020	2021	até jul/22
P A S S I V O	**27.271.198**	**25.044.868**	**31.717.566**	**34.174.058**
Passivo Circulante	**24.421.272**	**27.687.587**	**75.032.159**	**101.562.345**
Fornecedores	-	5.697.021	17.057.534	17.550.379
Empréstimos e Financiamentos	-	892.571	1.301.503	1.341.493
Descontos de Duplicatas	-	3.382.777	8.159.971	5.247.330
Empréstimos a Terceiros	-	150.000	509.279	-
Credores	14.012.861	-	-	-
Obrigações Trabalhistas	3.564.738	3.199.527	7.162.788	16.889.354
Obrigações Tributárias	6.345.682	13.409.321	31.400.298	58.961.582
Outras Obrigações	43.540	96.036	162.890	315.674
Adiantamento de Clientes	454.451	860.333	9.277.896	1.256.533
Passivo Não Circulante	**64.637.549**	**66.437.268**	**49.117.603**	**64.741.714**
Exigível a Longo Prazo	64.637.549	66.437.268	46.291.772	64.741.714
Provisões Não Circulante	-	-	2.825.831	-
Patrimônio Líquido	**-61.787.622**	**-69.079.987**	**-92.432.196**	**-132.130.000**
Capital Social	400.000	400.000	400.000	400.000
Outras Contas	-62.187.622	-69.479.987	-92.832.196	-132.530.000

14. Com base nos dados patrimoniais apresentados acima, observa-se **cenário abaixo do ideal** no transcorrer dos últimos anos:

Fone: +55 11 3211-3010 / Fax: +55 11 3255-3727
R. Major Quedinho, 111 - 18º andar • Centro
01050-030 • São Paulo/SP
lasproconsultores.com.br

Fone: + 39-02 79 47 65 / Fax: + 39-02 78 44 97
Via Visconti di Modrone nº 8/10
20122 • Milão/Itália
edoardoricci.it

Índices de Liquidez	2019	2020	2021	até jul/22
Imediata	0,00	0,04	0,00	0,00
Corrente	1,01	0,81	0,40	0,27
Geral	0,31	0,27	0,26	0,21
Índice de Endividamento Geral	**2019**	**2020**	**2021**	**até jul/22**
EG	327%	376%	391%	487%

- O **Indicador de Liquidez Corrente** mede a capacidade de quitação das obrigações com vencimento em curto prazo (registradas nos Passivo Circulante), utilizando-se dos disponíveis e realizáveis em mesmo período (registrados no Ativo Circulante), cujo **cenário ideal é igual ou superior a 1 (um)**.
- Ao analisar a liquidez, sem levar em conta as estimativas de vencimento e recebimento, o **Indicador de Liquidez Geral** demonstra a liquidez do total de dívidas constituídas ao utilizar todos os direitos (neste cálculo, não se considera os bens imobilizados para liquidação), cujo **cenário ideal que é igual ou superior a 1 (um)**.
- O **Índice de Endividamento Geral** demonstra o percentual que as dívidas constituídas representam de seus ativos totais, sendo consideradas as disponibilidades, recebíveis e bens, onde o **cenário ideal se faz em até 100%, ou seja, quando o total de dívidas é inferior ou igual aos ativos**. Dessa maneira, nota-se **situação insatisfatória**, uma vez que a totalidade das obrigações constituídas é superior aos seus bens e direitos.

Fone: +55 11 3211-3010 / Fax: +55 11 3255-3727
R. Major Quedinho, 111 - 18º andar • Centro
01050-030 • São Paulo/SP
lasproconsultores.com.br

Fone: + 39-02 79 47 65 / Fax: + 39-02 78 44 97
Via Visconti di Modrone nº 8/10
20122 • Milão/Itália
edoardoricci.it

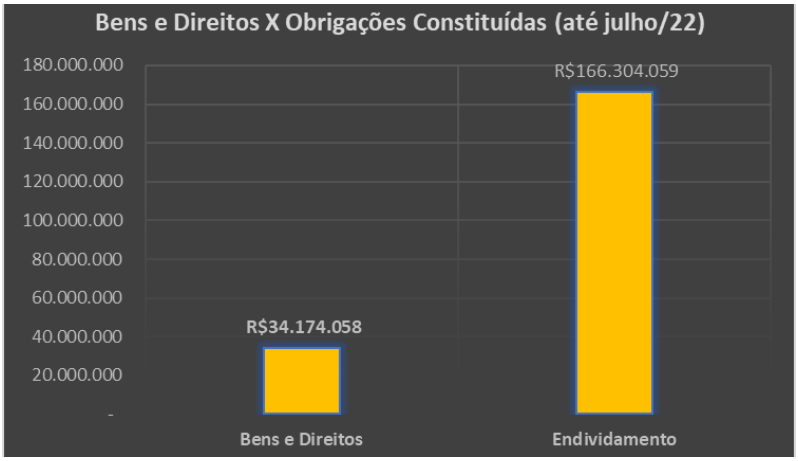

B. DEMONSTRAÇÃO DO RESULTADO

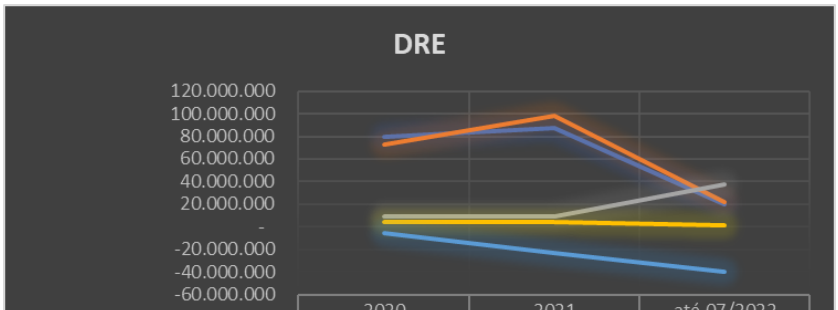

	2020	2021	até 07/2022
Receita Líquida	79.431.769	87.810.650	19.655.952
Custos	72.625.053	98.399.672	21.383.240
Despesas Operacionais	8.656.292	9.283.484	36.977.689
Resultado Financeiro	3.931.637	3.695.111	993.438
Resultado do Período	-5.781.213	-23.567.618	-39.698.416

15. A **Receita Líquida** auferida pela Recuperanda até julho de 2022 soma a importância de R$ 19.655.952 (dezenove milhões, seiscentos e cinquenta e cinco mil, novecentos e cinquenta e dois reais), montante este equivalente a 22% do faturamento reconhecido no exercício de 2021.

Fone: +55 11 3211-3010 / Fax: +55 11 3255-3727
R. Major Quedinho, 111 - 18º andar • Centro
01050-030 • São Paulo/SP
lasproconsultores.com.br

Fone: + 39-02 79 47 65 / Fax: + 39-02 78 44 97
Via Visconti di Modrone nº 8/10
20122 • Milão/Itália
edoardoricci.it

16. No entanto, os **Custos** incorridos no exercício de 2021 e de janeiro a julho de 2022, foram superiores ao faturamento líquido auferido, não restando margem para cobrir os demais gastos operacionais e financeiros, refletindo no prejuízo de R$ 23,6 milhões (2021) e de R$ 39,7 milhões (até julho/2022).

17. Além disso, nota-se que as "**Outras Despesas Operacionais"** reconhecidas em 2022, na monta de R$ 34.822.820 (trinta e quatro milhões, oitocentos e vinte e dois mil, oitocentos e vinte reais), contribuíram consideravelmente para o resultado negativo apurado de janeiro a julho.

D R E	2020	2021	até 07/2022
Receita Líquida	**79.431.769**	**87.810.650**	**19.655.952**
(-) Custo das Mercadorias Vendidas	- 72.625.053	- 98.399.672	- 21.383.240
Lucro Bruto	**6.806.716**	**- 10.589.023**	**- 1.727.288**
Despesas com Vendas	- 5.860.803	- 4.888.894	- 873.358
Despesas Administrativas	- 3.174.346	- 3.052.994	- 704.476
Despesas com Pessoal	-	-	- 547.598
Despesas Tributárias	-	-	- 29.437
Outras Despesas Operacionais	-	-	- 34.822.820
Outras Receitas Operacionais	378.857	1.485.235	-
Resultado Operacional	**- 1.849.576**	**- 17.045.676**	**- 38.704.978**
Despesas Financeiras	- 3.931.637	- 3.695.111	- 993.438
Equivalência Patrimonial	-	- 2.826.831	-
Resultado Antes do IR e CSLL	**- 5.781.213**	**- 23.567.618**	**- 39.698.416**
Lucro Líquido do Exercício	**- 5.781.213**	**- 23.567.618**	**- 39.698.416**

C. FLUXO DE CAIXA

18. À fl. 472. foi apresentado o Fluxo de Caixa Projetado, do qual se apura:

Fone: +55 11 3211-3010 / Fax: +55 11 3255-3727
R. Major Quedinho, 111 - 18º andar • Centro
01050-030 • São Paulo/SP
lasproconsultores.com.br

Fone: + 39-02 79 47 65 / Fax: + 39-02 78 44 97
Via Visconti di Modrone nº 8/10
20122 • Milão/Itália
edoardoricci.it

- Que a projeção para os próximos anos (até 2024) é de resultado positivo em todo o período, com faturamento bruto próximo a R$ 47 milhões (quarenta e sete milhões de reais), após a dedução dos impostos incidentes e dos custos, perfaz uma margem positiva (resultado operacional) na ordem de R$ 7 milhões (sete milhões de reais), montante este consideravelmente superior ao realizado, que se apresenta negativo desde 2021.

Relatório gerencial de fluxo de caixa
Artigo 51, II, Lei 11.101/2005

	2022	2023	2024	TOTAL
FATURAMENTO	**46.534.759**	**47.465.454**	**48.414.763**	**142.414.976**
Impostos	(8.569.221)	(8.740.606)	(8.915.418)	(26.225.245)
Custo Operacionais	(30.733.418)	(31.348.086)	(31.975.048)	(94.056.552)
LUCRO BRUTO	**7.232.120**	**7.376.762**	**7.524.297**	**22.133.179**
DESPESAS OPERACIONAIS	**(5.379.858)**	**(5.487.455)**	**(5.597.204)**	**(16.464.517)**
Despesas Comerciais	(2.590.836)	(2.642.653)	(2.695.506)	(7.928.994)
Despesas Gerais e Administrativas	(1.617.913)	(1.650.272)	(1.683.277)	(4.951.462)
Outros Resultados Operacionais	787.090	802.832	818.889	2.408.811
Resultado Financeiro	(1.958.199)	(1.997.363)	(2.037.310)	(5.992.872)
SALDO DE CAIXA ANTES DO IRPJ E CSLL	**1.852.262**	**1.889.307**	**1.927.093**	**5.668.662**
Impostos sobre lucros (IRPJ e CSLL)	(629.769)	(642.364)	(655.212)	(1.927.345)
SALDO DE CAIXA APÓS IRPJ E CSLL	**1.222.493**	**1.246.943**	**1.271.882**	**3.741.317**

19. Ademais, a Recuperanda não apresentou o relatório gerencial, ou seja, o **Fluxo de Caixa Realizado** (2019 a julho de 2022).

Fone: +55 11 3211-3010 / Fax: +55 11 3255-3727
R. Major Quedinho, 111 - 18º andar • Centro
01050-030 • São Paulo/SP
lasproconsultores.com.br

Fone: + 39-02 79 47 65 / Fax: + 39-02 78 44 97
Via Visconti di Modrone nº 8/10
20122 • Milão/Itália
edoardoricci.it

LASPRO
CONSULTORES

DATAPRINT PAPEIS

A. BALANÇO PATRIMONIAL

20. Entre 2019 e julho de 2022, nota-se leve estabilidade nos Ativos, já que em 2022 consta a importância de R$ 51.351.701 (cinquenta e um milhões, trezentos e cinquenta e um mil, setecentos e um reais), saldo este 3% inferior ao escriturado em dezembro de 2019.

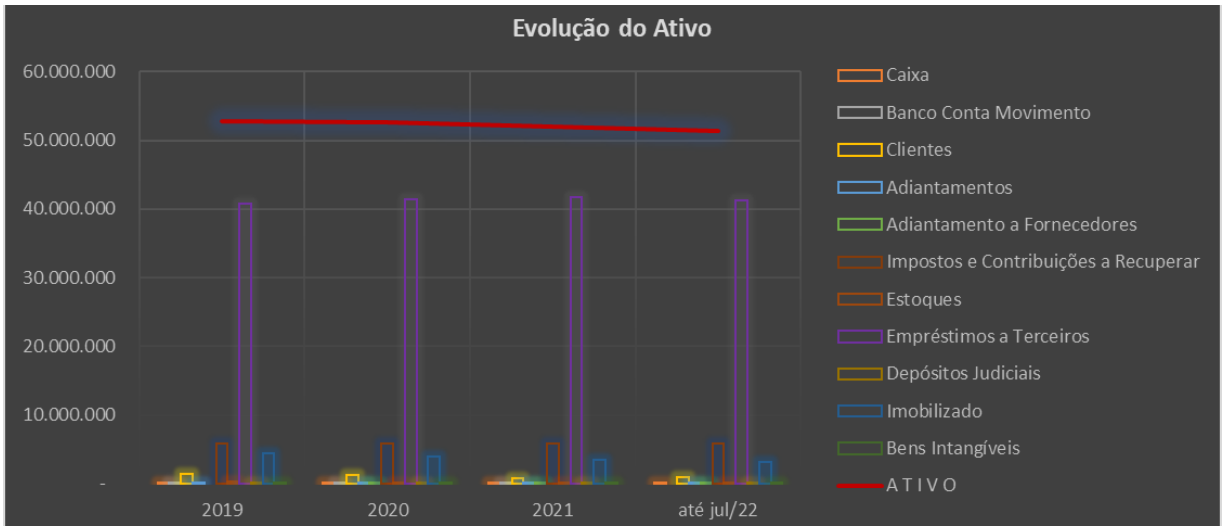

- 80% dos bens e direitos em julho de 2022, referem-se aos **Empréstimos** efetuados **a Terceiros**, que nos últimos anos permanece com saldo próximo a R$ 41 milhões (quarenta e um milhões de reais).
- O **Imobilizado** é composto principalmente por "máquinas e equipamentos" que somam em julho de 2022 a importância de R$ 3 milhões (três milhões de reais).

Fone: +55 11 3211-3010 / Fax: +55 11 3255-3727
R. Major Quedinho, 111 - 18º andar • Centro
01050-030 • São Paulo/SP
lasproconsultores.com.br

Fone: + 39-02 79 47 65 / Fax: + 39-02 78 44 97
Via Visconti di Modrone nº 8/10
20122 • Milão/Itália
edoardoricci.it

LASPRO
CONSULTORES

Balanço Patrimonial	2019	2020	2021	até jul/22
A T I V O	**52.736.234**	**52.654.097**	**51.942.056**	**51.351.701**
Ativo Circulante	**7.546.352**	**7.298.699**	**6.804.747**	**6.984.799**
Disponibilidades	**8.912**	**25.155**	**716**	**486**
Caixa	8.847	88	614	486
Banco Conta Movimento	65	25.068	102	-
Créditos	**7.276.687**	**7.109.496**	**6.726.051**	**6.906.332**
Clientes	1.362.569	1.193.021	813.560	987.560
Adiantamentos	7.607	4.116	1.180	1.180
Adiantamento a Fornecedores	-	5.849	4.760	10.945
Impostos e Contribuições a Recuperar	5.906.511	5.906.511	5.906.511	5.906.607
Estoques	**260.753**	**164.048**	**77.981**	**77.981**
Matéria Prima e Prods. Interm. - LS	75.013	40.673	18.560	18.560
Almoxarifado	185.740	123.375	59.381	59.381
Ativo Não Circulante	**45.189.882**	**45.355.398**	**45.137.309**	**44.366.901**
Realizável a Longo Prazo	**40.720.024**	**41.376.443**	**41.654.619**	**41.204.702**
Empréstimos a Terceiros	40.696.839	41.369.461	41.638.291	41.193.369
Depósitos Judiciais	23.185	6.982	16.327	11.334
Imobilizado	**4.467.729**	**3.976.827**	**3.481.093**	**3.160.913**
Máquinas e Equipamentos	4.296.273	3.818.909	3.341.546	3.063.084
Móveis e Utensílios	3.015	2.680	411	- 13.320
Instalações	9.101	8.090	4.180	- 16.695
Equipamentos de Informática	28.184	21.611	15.038	11.204
Fazenda Jaboticatubas	100.000	100.000	100.000	100.000
Equipamentos Telecomunicações L.A.	15.624	13.888	12.152	11.139
Ferramentas	8.549	6.412	4.275	3.028
Veículos e Implementos	6.984	5.238	3.492	2.473
Bens Intangíveis	**2.129**	**2.129**	**1.596**	**1.286**
Direito de Uso Software	2.129	2.129	1.596	1.286

21. O **Endividamento** é composto pelo Passivo Circulante e Passivo Não Circulante, que apresentou entre 2019 e 2021 redução de 2%, seguido por leve crescimento no transcorrer do exercício corrente, detendo em julho o saldo devedor de R$ 141.238.051 (cento e quarenta e um milhões, duzentos e

Fone: +55 11 3211-3010 / Fax: +55 11 3255-3727
R. Major Quedinho, 111 - 18º andar • Centro
01050-030 • São Paulo/SP
lasproconsultores.com.br

Fone: + 39-02 79 47 65 / Fax: + 39-02 78 44 97
Via Visconti di Modrone nº 8/10
20122 • Milão/Itália
edoardoricci.it

trinta e oito mil e cinquenta e um reais), dos quais 73% referem-se às **Obrigações Trabalhistas**, relativo principalmente a Provisão para Processos Trabalhistas.

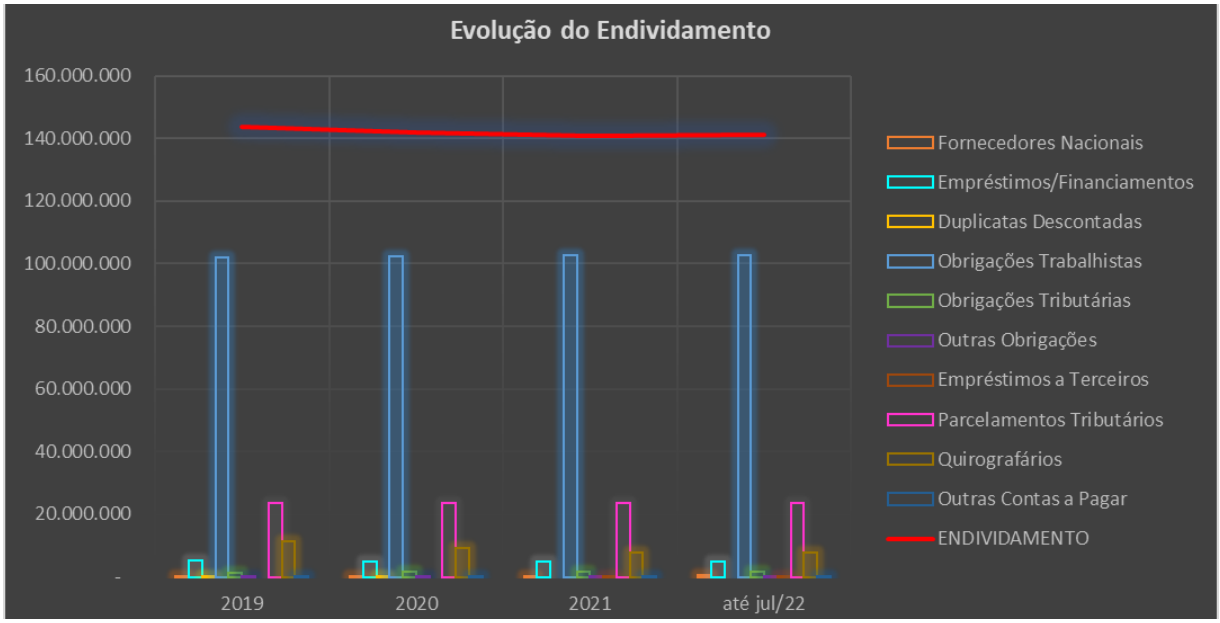

22. O **Patrimônio Líquido** consta negativo por todo o período em análise, ou seja, a soma de bens e direitos não cobre o valor da soma das obrigações contraídas, indicando a insolvência de cobertura patrimonial, especialmente, em razão do elevado **Prejuízo Acumulado** que, em julho de 2022, perfazia o montante próximo a R$ 92,5 milhões (noventa e dois milhões e quinhentos mil reais).

Fone: +55 11 3211-3010 / Fax: +55 11 3255-3727
R. Major Quedinho, 111 - 18º andar • Centro
01050-030 • São Paulo/SP
lasproconsultores.com.br

Fone: + 39-02 79 47 65 / Fax: + 39-02 78 44 97
Via Visconti di Modrone nº 8/10
20122 • Milão/Itália
edoardoricci.it

LASPRO
CONSULTORES

Balanço Patrimonial	2019	2020	2021	até jul/22
P A S S I V O	**52.736.234**	**52.654.097**	**51.942.056**	**51.351.701**
Passivo Circulante	**108.754.668**	**109.109.944**	**109.528.201**	**109.746.350**
Credores	**5.544.605**	**5.206.611**	**5.232.090**	**5.288.187**
Fornecedores Nacionais	97.449	41.842	353.908	410.005
Empréstimos/Financiamentos	5.090.588	4.878.182	4.878.182	4.878.182
(-) Duplicatas Descontadas	356.568	286.586	-	-
Obrigações Trabalhistas	**101.887.417**	**102.192.546**	**102.551.164**	**102.683.517**
Contribuições Sociais a Recolher	443.013	629.832	897.747	1.033.157
Folha de Pagamento	26.887	28.113	26.303	48.410
Provisões Trabalhistas	17.617	134.273	91.986	106.972
Provisão para Processos Trabalhistas	101.399.901	101.400.328	101.535.128	101.494.978
Obrigações Tributárias	**1.285.199**	**1.662.216**	**1.728.756**	**1.758.455**
Impostos a Recolher	197.932	308.183	376.474	406.519
Impostos e Contrib. Soc. s/ Lucro	354.509	551.995	623.463	623.463
Parcelamentos Tributários	732.757	802.038	728.818	728.473
Outras Obrigações	**32.381**	**48.572**	**16.191**	**16.191**
Contas a Pagar	32.381	48.572	16.191	16.191
Adiantamentos de Clientes	5.066	-	-	-
Adiantamentos Clientes	5.066	-	-	-
Passivo Não Circulante	**35.006.584**	**32.885.720**	**31.378.104**	**31.491.701**
Exígivel a Longo Prazo	**35.006.584**	**32.885.720**	**31.378.104**	**31.491.701**
Empréstimos a Terceiros	-	-	21.650	135.247
Parcelamentos Tributários	23.647.519	23.467.806	23.466.771	23.466.771
Quirografários	11.237.637	9.361.247	7.833.016	7.833.016
Outras Contas a Pagar	121.429	56.667	56.667	56.667
Patrimônio Líquido	**- 91.025.019**	**- 89.341.567**	**- 88.964.249**	**- 89.886.350**
Capital Social	2.700.000	2.700.000	2.700.000	2.700.000
Lucros/Prejuízos Acumulados	- 93.725.019	- 92.041.567	- 91.664.249	- 92.586.350

23. Com base nos dados patrimoniais apresentados acima, observa-se **<u>cenário abaixo do ideal</u>** no transcorrer dos últimos anos:

Fone: +55 11 3211-3010 / Fax: +55 11 3255-3727
R. Major Quedinho, 111 - 18º andar • Centro
01050-030 • São Paulo/SP
lasproconsultores.com.br

Fone: + 39-02 79 47 65 / Fax: + 39-02 78 44 97
Via Visconti di Modrone nº 8/10
20122 • Milão/Itália
edoardoricci.it

LASPRO
CONSULTORES

Índices de Liquidez	2019	2020	2021	até jul/22
Corrente	0,07	0,07	0,06	0,06
Geral	0,37	0,37	0,37	0,36
Índice de Endividamento Geral	**2019**	**2020**	**2021**	**até jul/22**
EG	273%	270%	271%	275%

- O **Indicador de Liquidez Corrente** mede a capacidade de quitação das obrigações com vencimento em curto prazo (registradas nos Passivo Circulante), utilizando-se dos disponíveis e realizáveis em mesmo período (registrados no Ativo Circulante), cujo **cenário ideal é igual ou superior a 1 (um)**.
- Ao analisar a liquidez, sem levar em conta as estimativas de vencimento e recebimento, o **Indicador de Liquidez Geral** demonstra a liquidez do total de dívidas constituídas ao utilizar todos os direitos (neste cálculo, não se considera os bens imobilizados para liquidação), cujo **cenário ideal que é igual ou superior a 1 (um)**.
- O **Índice de Endividamento Geral** demonstra o percentual que as dívidas constituídas representam de seus ativos totais, sendo consideradas as disponibilidades, recebíveis e bens, onde o **cenário ideal se faz em até 100%, ou seja, quando o total de dívidas é inferior ou igual aos ativos**. Dessa maneira, nota-se, **situação insatisfatória**, uma vez que a totalidade das obrigações constituídas é superior aos seus bens e direitos.

Fone: +55 11 3211-3010 / Fax: +55 11 3255-3727
R. Major Quedinho, 111 - 18º andar • Centro
01050-030 • São Paulo/SP
lasproconsultores.com.br

Fone: + 39-02 79 47 65 / Fax: + 39-02 78 44 97
Via Visconti di Modrone nº 8/10
20122 • Milão/Itália
edoardoricci.it

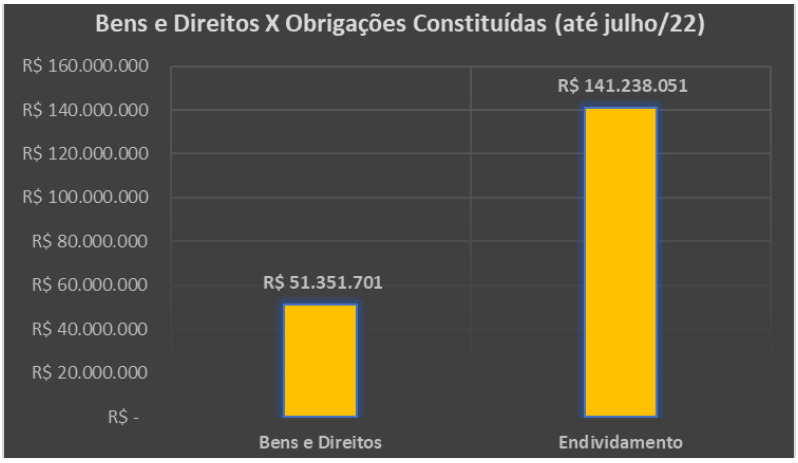

B. DEMONSTRAÇÃO DO RESULTADO

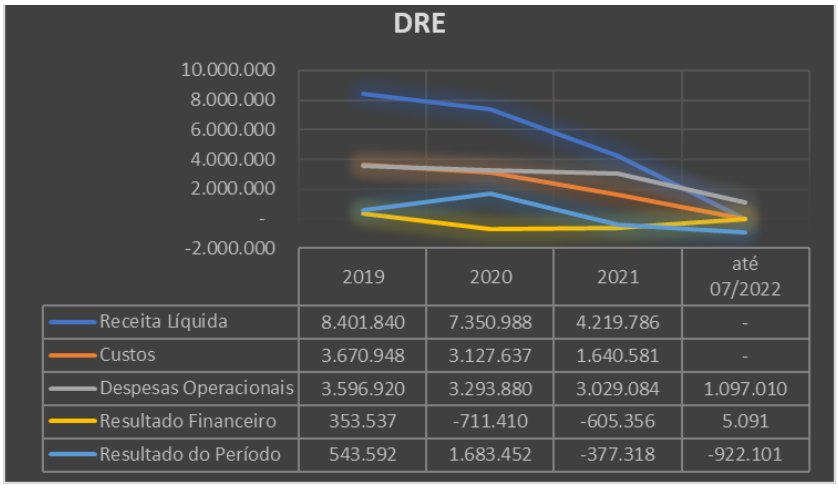

	2019	2020	2021	até 07/2022
Receita Líquida	8.401.840	7.350.988	4.219.786	-
Custos	3.670.948	3.127.637	1.640.581	-
Despesas Operacionais	3.596.920	3.293.880	3.029.084	1.097.010
Resultado Financeiro	353.537	-711.410	-605.356	5.091
Resultado do Período	543.592	1.683.452	-377.318	-922.101

24. Em linha decrescente, entre 2019 e 2021, a **Receita Líquida** auferida se fez insuficiente apenas no exercício de 2021, refletido no prejuízo apurado nesse período.

25. No entanto, de janeiro a julho de 2022, constata-se ausência da escrituração de **Receita**, o que impactou diretamente no resultado

Fone: +55 11 3211-3010 / Fax: +55 11 3255-3727
R. Major Quedinho, 111 - 18º andar • Centro
01050-030 • São Paulo/SP
lasproconsultores.com.br

Fone: + 39-02 79 47 65 / Fax: + 39-02 78 44 97
Via Visconti di Modrone nº 8/10
20122 • Milão/Itália
edoardoricci.it

negativo apurado nesse período, uma vez que foram reconhecidos os gastos incorridos no mesmo período, que somam de forma acumulada, R$ 922 mil (novecentos e vinte e dois mil reais).

D R E	2019	2020	2021	2022
Receita Bruta de Vendas	**8.569.660**	**7.471.815**	**4.280.643**	**0**
(-) Devoluções de Vendas	-44.203	-26.377	-4.826	0
(-) Impostos Incidentes	-123.617	-94.450	-56.031	0
Receita Líquida	**8.401.840**	**7.350.988**	**4.219.786**	**0**
(-) Custo das Mercadorias Vendidas	-3.670.948	-3.127.637	-1.640.581	0
Lucro Bruto	**4.730.892**	**4.223.351**	**2.579.205**	**0**
Despesas Operacionais	-141.521	-62.366	0	0
Custo com Pessoal	-90.998	0	0	0
Outros Custos	-50.523	-62.366	0	0
Despesas Comerciais	-340.437	0	-267.561	-6.320
Despesas Administrativas	-3.029.969	-3.157.898	-2.572.122	-1.088.619
Despesas Tributárias	-15.324	-2.474	-119.993	-2.072
Despesas Financeiras	-425.166	-268.117	-325.916	-5.101
Receitas Financeiras	71.629	979.526	931.272	10
Outras Despesas Operacionais	-69.801	-71.142	-69.409	0
Outras Receitas Operacionais	132	0	0	0
Resultado Operacional	**780.434**	**1.640.881**	**-155.478**	**-1.102.101**
Receitas Não Operacionais	1.800	258.500	-221.840	180.000
Resultado Antes do IR e CSLL	**782.234**	**1.899.381**	**-377.318**	**-922.101**
Provisão CSLL	-92.095	-83.882	0	0
Provisão IRPJ	-146.547	-132.046	0	0
Lucro Líquido do Exercício	**543.592**	**1.683.452**	**-377.318**	**-922.101**

C. FLUXO DE CAIXA

26. À fl. 456 foi apresentado o Fluxo de Caixa Projetado, do qual se apura:

Fone: +55 11 3211-3010 / Fax: +55 11 3255-3727
R. Major Quedinho, 111 - 18º andar • Centro
01050-030 • São Paulo/SP
lasproconsultores.com.br

Fone: + 39-02 79 47 65 / Fax: + 39-02 78 44 97
Via Visconti di Modrone nº 8/10
20122 • Milão/Itália
edoardoricci.it

- A projeção para os próximos anos, até 2024, é de resultado positivo em todo o período, com faturamento bruto próximo a R$ 500 mil (quinhentos mil reais), ambos em cenário inverso ao realizado de janeiro a julho de 2022.

	2022	2023	2024	TOTAL
FATURAMENTO	**504.000**	**509.040**	**514.130**	**1.527.170**
Impostos	(87.237)	(88.109)	(88.990)	(264.337)
Vendas Canceladas	(568)	(574)	(580)	(1.722)
Custo Operacionais	(193.161)	(195.092)	(197.043)	(585.297)
LUCRO BRUTO	**223.034**	**225.264**	**227.517**	**675.815**
DESPESAS OPERACIONAIS	**(213.889)**	**(216.028)**	**(218.188)**	**(648.104)**
Despesas Comerciais	(31.502)	(31.817)	(32.136)	(95.455)
Despesas Gerais e Administrativas	(257.480)	(260.055)	(262.655)	(780.190)
Despesas Tributos e Contribuições	(14.128)	(14.269)	(14.412)	(42.809)
Outros Resultados Operacionais	(8.172)	(8.254)	(8.336)	(24.762)
Resultado Financeiro	71.274	71.987	72.707	215.968
Resultados Não Operacionais	26.119	26.380	26.644	79.144
SALDO DE CAIXA ANTES DO IRPJ E CSLL	**9.145**	**9.237**	**9.329**	**27.711**
Impostos sobre lucros (IRPJ e CSLL)	(3.109)	(3.140)	(3.172)	(9.422)
SALDO DE CAIXA APÓS IRPJ E CSLL	**6.036**	**6.096**	**6.157**	**18.289**

27. Por fim, a Recuperanda não apresentou o relatório gerencial, ou seja, o Fluxo de Caixa **realizado** (2019 a julho de 2022).

Fone: +55 11 3211-3010 / Fax: +55 11 3255-3727
R. Major Quedinho, 111 - 18º andar • Centro
01050-030 • São Paulo/SP
lasproconsultores.com.br

Fone: + 39-02 79 47 65 / Fax: + 39-02 78 44 97
Via Visconti di Modrone nº 8/10
20122 • Milão/Itália
edoardoricci.it

SR LIMA

A. BALANÇO PATRIMONIAL

28. Após pico de aumento no ano de 2020, dado a escrituração do montante de R$ 1,7 milhões (um milhão e setecentos mil reais) na rubrica "**Realizável a Longo Prazo"** sendo relativo a Partes Relacionadas, o Ativo apresentou redução, tendo em julho de 2022 bens e direitos na importância de R$ 4.866.263 (quatro milhões, oitocentos e sessenta e seis mil, duzentos e sessenta e três reais).

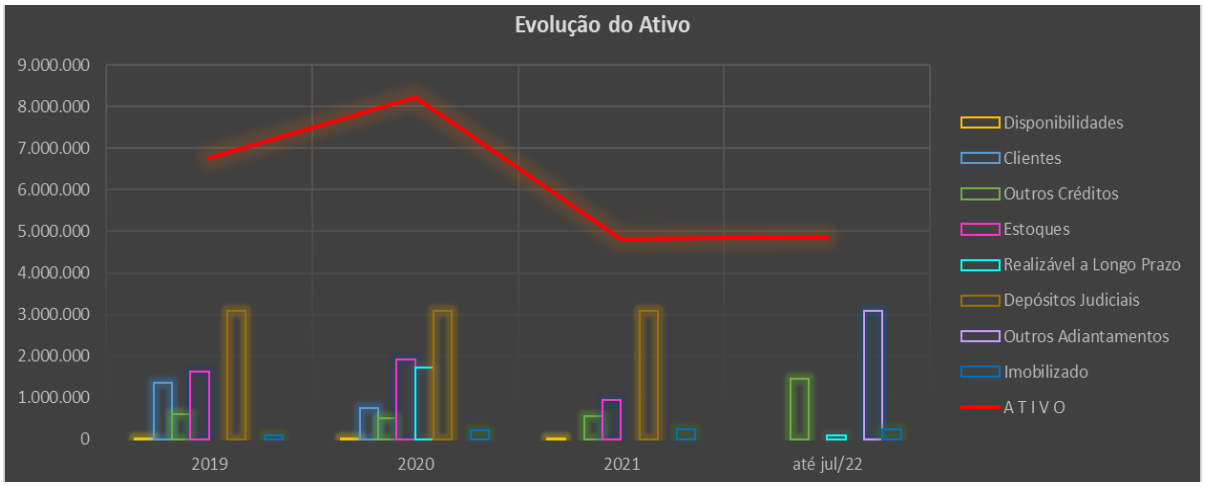

- A redução ocorrida entre 2021 e julho de 2022 está relacionada ao decréscimo das rubricas: **Estoques**, **Realizável a Longo Prazo** – Partes Relacionadas e **Clientes**.
- 64% dos Ativos em julho de 2022 referem-se aos **Outros Adiantamentos**, na importância de R$ 3 milhões (três milhões de reais), anteriormente alocado em **Depósitos Judiciais**.

Fone: +55 11 3211-3010 / Fax: +55 11 3255-3727
R. Major Quedinho, 111 - 18º andar • Centro
01050-030 • São Paulo/SP
lasproconsultores.com.br

Fone: + 39-02 79 47 65 / Fax: + 39-02 78 44 97
Via Visconti di Modrone nº 8/10
20122 • Milão/Itália
edoardoricci.it

LASPRO
CONSULTORES

Balanço Patrimonial	2019	2020	2021	até jul/22
A T I V O	**6.771.799**	**8.219.154**	**4.826.982**	**4.866.263**
Ativo Circulante	**3.587.550**	**3.183.389**	**1.502.227**	**1.449.256**
Disponibilidades	1.195	1.776	492	0
Clientes	1.349.200	752.610	0	0
Outros Créditos	614.047	513.368	562.635	1.449.256
Estoques	1.623.107	1.915.635	939.100	0
Ativo Não Circulante	**3.184.249**	**5.035.765**	**3.324.755**	**3.417.007**
Realizável a Longo Prazo	0	1.736.223	0	82.053
Depósitos Judiciais	3.089.034	3.089.034	3.094.941	0
Outros Adiantamentos	0	0	0	3.094.941
Imobilizado	95.214	210.508	229.814	240.014

29. O **Endividamento** em constante crescente é composto pelo Passivo Circulante e Passivo Não Circulante, detendo em julho de 2022 a importância de R$ 38.507.059 (trinta e oito milhões, quinhentos e sete mil e cinquenta e nove reais), saldo este, R$ 22 milhões (vinte e dois milhões) superior ao apresentando em dezembro de 2019.

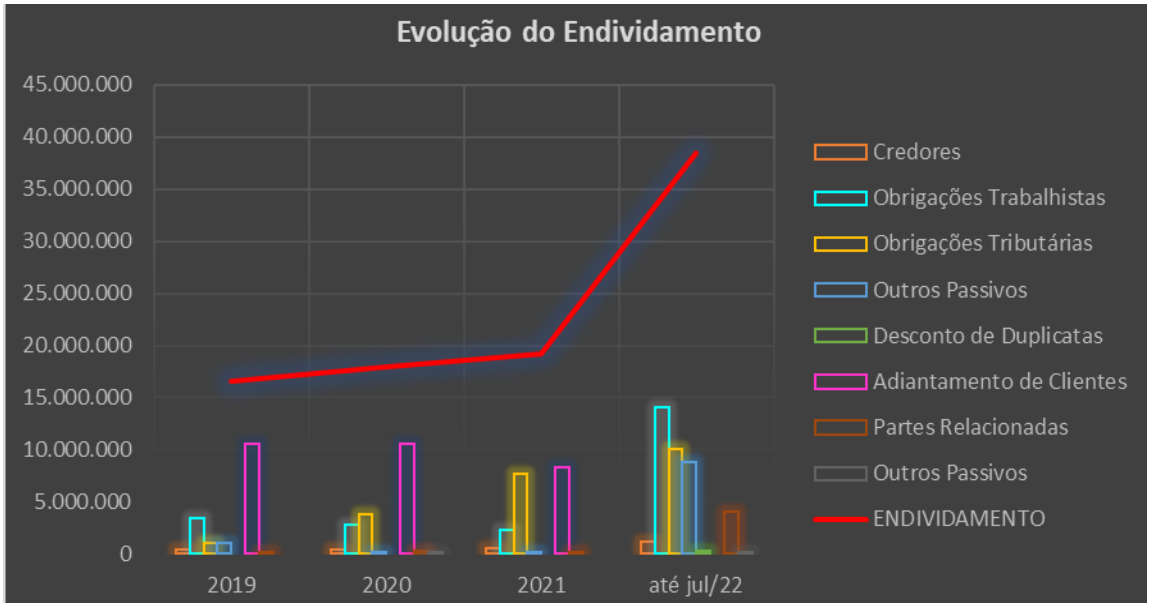

Fone: +55 11 3211-3010 / Fax: +55 11 3255-3727
R. Major Quedinho, 111 - 18º andar • Centro
01050-030 • São Paulo/SP
lasproconsultores.com.br

Fone: + 39-02 79 47 65 / Fax: + 39-02 78 44 97
Via Visconti di Modrone nº 8/10
20122 • Milão/Itália
edoardoricci.it

- O aumento do endividamento identificado refere-se principalmente a movimentação das rubricas: **Obrigações Trabalhistas**, **Obrigações Tributárias** e **Partes Relacionadas**, que conjuntamente representam 73% das dívidas constituídas até julho de 2022.

30. O **Patrimônio Líquido** constou negativo por todo o período em análise, ou seja, a soma de bens e direitos não cobre o valor da soma das obrigações contraídas, indicando a insolvência de cobertura patrimonial, especialmente em razão do elevado **Prejuízo Acumulado** que, em julho 2022, perfazia o montante próximo a R$ 34 milhões (trinta e quatro milhões reais)

PASSIVO	6.771.799	8.219.154	4.826.982	4.866.263
Passivo Circulante	**15.847.238**	**14.086.867**	**11.880.752**	**34.418.552**
Credores	441.597	465.660	598.501	1.124.605
Obrigações Trabalhistas	3.475.495	2.778.831	2.341.386	13.998.640
Obrigações Tributárias	296.096	299.714	538.427	10.114.643
Outros Passivos	1.103.388	12.000	99.919	8.837.462
Desconto de Duplicatas	0	0	0	343.202
Adiantamento de Clientes	10.530.662	10.530.662	8.302.520	0
Passivo Não Circulante	**690.880**	**3.832.959**	**7.256.904**	**4.088.507**
Partes Relacionadas	500	238.379	74.501	4.072.887
Obrigações Tributárias	690.380	3.451.680	7.182.403	0
Outros Passivos	0	142.900	0	15.620
Patrimônio Líquido	**-9.766.319**	**-9.700.672**	**-14.310.674**	**-33.640.796**
Capital Social	67.800	67.800	405.679	405.679
Lucros ou Prejuízos Acumulados	-9.834.119	-9.768.472	-14.716.353	-34.046.475

31. Com base nos dados patrimoniais apresentados acima, observa-se **cenário abaixo do ideal** no transcorrer dos últimos anos:

Fone: +55 11 3211-3010 / Fax: +55 11 3255-3727
R. Major Quedinho, 111 - 18º andar • Centro
01050-030 • São Paulo/SP
lasproconsultores.com.br

Fone: + 39-02 79 47 65 / Fax: + 39-02 78 44 97
Via Visconti di Modrone nº 8/10
20122 • Milão/Itália
edoardoricci.it

LASPRO
CONSULTORES

Índices de Liquidez	2019	2020	2021	até jul/22
Corrente	0,23	0,23	0,13	0,04
Geral	0,41	0,46	0,25	0,13
Índice de Endividamento Geral	**2019**	**2020**	**2021**	**até jul/22**
EG	244%	218%	396%	791%

- O **Indicador de Liquidez Corrente** mede a capacidade de quitação das obrigações com vencimento em curto prazo (registradas nos Passivo Circulante), utilizando-se dos disponíveis e realizáveis em mesmo período (registrados no Ativo Circulante), cujo **cenário ideal é igual ou superior a 1 (um)**.
- Ao analisar a liquidez, sem levar em conta as estimativas de vencimento e recebimento, o **Indicador de Liquidez Geral** demonstra a liquidez do total de dívidas constituídas ao utilizar todos os direitos (neste cálculo, não se considera os bens imobilizados para liquidação), cujo **cenário ideal que é igual ou superior a 1 (um)**.
- O **Índice de Endividamento Geral** demonstra o percentual que as dívidas constituídas representam de seus ativos totais, sendo consideradas as disponibilidades, recebíveis e bens, onde o **cenário ideal se faz em até 100%, ou seja, quando o total de dívidas é inferior ou igual aos ativos**. Dessa maneira, nota-se **situação insatisfatória**, uma vez que a totalidade das obrigações constituídas é superior aos seus bens e direitos.

Fone: +55 11 3211-3010 / Fax: +55 11 3255-3727
R. Major Quedinho, 111 - 18º andar • Centro
01050-030 • São Paulo/SP
lasproconsultores.com.br

Fone: + 39-02 79 47 65 / Fax: + 39-02 78 44 97
Via Visconti di Modrone nº 8/10
20122 • Milão/Itália
edoardoricci.it

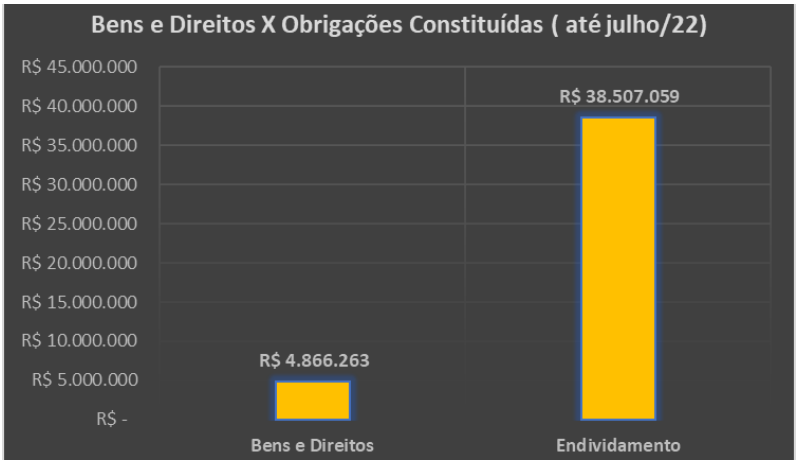

B. DEMONSTRAÇÃO DO RESULTADO

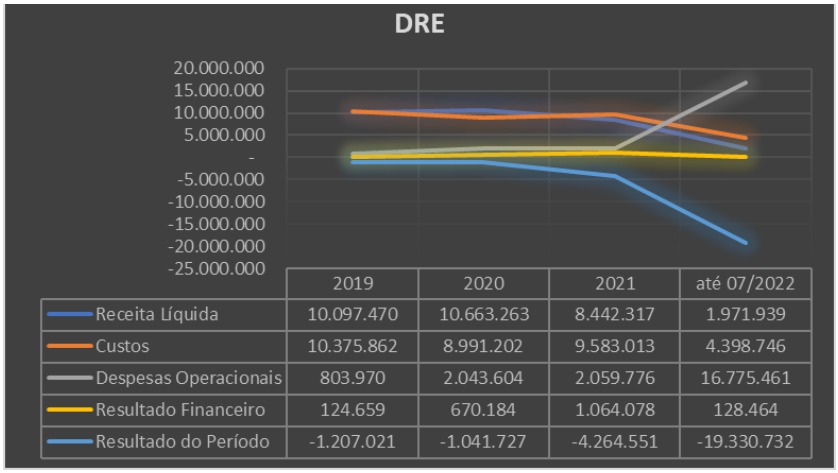

	2019	2020	2021	até 07/2022
Receita Líquida	10.097.470	10.663.263	8.442.317	1.971.939
Custos	10.375.862	8.991.202	9.583.013	4.398.746
Despesas Operacionais	803.970	2.043.604	2.059.776	16.775.461
Resultado Financeiro	124.659	670.184	1.064.078	128.464
Resultado do Período	-1.207.021	-1.041.727	-4.264.551	-19.330.732

32. Entre os anos de 2019 e 2020, a Recuperanda auferiu **Receitas** na ordem de R$ 10 milhões (dez milhões de reais). No exercício de 2021, o faturamento detido foi 21% inferior ao do ano anterior, tendo em 2022 apresentado considerável redução, somando até julho de 2022, o montante próximo a R$ 2 milhões (dois milhões de reais), equivalendo a 23% em relação a **Receita** realizada no ano anterior.

Fone: +55 11 3211-3010 / Fax: +55 11 3255-3727
R. Major Quedinho, 111 - 18º andar • Centro
01050-030 • São Paulo/SP
lasproconsultores.com.br

Fone: + 39-02 79 47 65 / Fax: + 39-02 78 44 97
Via Visconti di Modrone nº 8/10
20122 • Milão/Itália
edoardoricci.it

LASPRO
CONSULTORES

33. No entanto, observa-se que entre 2019 e julho de 2022, a **Receita** auferida foi insuficiente para cobrir todos os gastos incorridos no mesmo período, refletido no resultado negativo nos últimos anos.

34. Ademais, chama atenção a importância escriturada em 2022, relativo a **Outras Receitas/Despesas**, na ordem de R$ 16 milhões (dezesseis milhões de reais), uma vez que corresponde a 83% do **Prejuízo** apurado de janeiro a julho.

D R E	2019	2020	2021	até 07/2022
Receita Líquida	**10.097.470**	**10.663.263**	**8.442.317**	**1.971.939**
(-) Custo das Mercadorias Vendidas	- 10.375.862	- 8.991.202	- 9.583.013	- 4.398.746
Lucro Bruto	**- 278.392**	**1.672.061**	**- 1.140.696**	**- 2.426.807**
Despesas Comerciais	-	- 57.607	- 25.501	-
Despesas Gerais e Administrativas	- 816.159	- 1.996.187	- 2.057.222	- 750.340
Outras Receitas	12.189	10.190	22.947	- 16.025.121
Resultado Operacional	**- 1.082.362**	**- 371.543**	**- 3.200.472**	**- 19.202.268**
Despesas Financeiras	- 125.041	- 670.972	- 1.064.079	- 128.464
Receitas Financeiras	382	788	1	-
Resultado Líquido do Período	**- 1.207.021**	**- 1.041.727**	**- 4.264.551**	**- 19.330.732**

C. FLUXO DE CAIXA

35. À fl. 487. foi apresentado o Fluxo de Caixa Projetado, do qual se apura:

- Que a projeção para os próximos anos (até 2024), é de resultado positivo em todo o período, com faturamento bruto próximo a R$ 3,5 milhões (três milhões e quinhentos mil reais), ambos em cenário inverso ao realizado de janeiro a julho de 2022.

Fone: +55 11 3211-3010 / Fax: +55 11 3255-3727
R. Major Quedinho, 111 - 18º andar • Centro
01050-030 • São Paulo/SP
lasproconsultores.com.br

Fone: + 39-02 79 47 65 / Fax: + 39-02 78 44 97
Via Visconti di Modrone nº 8/10
20122 • Milão/Itália
edoardoricci.it

Artigo 51, II, Lei 11.101/2005

	2022	2023	2024	TOTAL
FATURAMENTO	**3.411.788**	**3.480.024**	**3.549.624**	**10.441.436**
Impostos	(797.605)	(813.557)	(829.828)	(2.440.990)
Custo Operacionais	(1.881.046)	(1.918.667)	(1.957.040)	(5.756.754)
LUCRO BRUTO	**733.137**	**747.800**	**762.756**	**2.243.693**
DESPESAS OPERACIONAIS	**(614.202)**	**(626.486)**	**(639.015)**	**(1.879.703)**
Despesas Comerciais	(10.306)	(10.512)	(10.722)	(31.540)
Despesas Gerais e Administrativas	(490.205)	(500.009)	(510.009)	(1.500.223)
Outros Resultados Operacionais	9.274	9.459	9.648	28.381
Resultado Financeiro	(122.965)	(125.424)	(127.932)	(376.321)
SALDO DE CAIXA ANTES DO IRPJ E CSLL	**118.935**	**121.314**	**123.740**	**363.990**
Impostos sobre lucros (IRPJ e CSLL)	(40.438)	(41.247)	(42.072)	(123.757)
SALDO DE CAIXA APÓS IRPJ E CSLL	**78.497**	**80.067**	**81.669**	**240.233**

36. Por fim, a Recuperanda não apresentou o relatório gerencial, ou seja, o Fluxo de Caixa **realizado** (2019 a julho de 2022).

III. RELAÇÃO DE CREDORES

37. Esta Auxiliar verificou que as Recuperandas apresentaram a Relação de Credores consolidada, às fls. 488/646, totalizando a importância de R$ 24.388.770,04 (vinte e quatro milhões, trezentos e oitenta e oito mil, setecentos e setenta reais e quatro centavos), conforme a tabela a seguir, segregada pela classe de credores (I, III e IV):

Fone: +55 11 3211-3010 / Fax: +55 11 3255-3727
R. Major Quedinho, 111 - 18º andar • Centro
01050-030 • São Paulo/SP
lasproconsultores.com.br
Fone: + 39-02 79 47 65 / Fax: + 39-02 78 44 97
Via Visconti di Modrone nº 8/10
20122 • Milão/Itália
edoardoricci.it

GRUPO GLOBAL		
Classe		Valor
I - Trabalhistas	R$	1.884.751,14
III - Quirografários	R$	20.042.398,13
IV - ME e EPP	R$	2.461.620,78
		R$ 24.388.770,04

IV. FUNCIONÁRIOS

38. Da análise dos documentos que acompanharam o pedido de Recuperação Judicial, verifica-se que as Recuperandas apresentaram a relação de funcionários (fls. 647/650, somando em 99 (noventa e nove) colaboradores.

Empresa	Quantidade	Salário Base
DATAPRINT	1	R$ 8.625,29
GLOBAL	86	R$ 242.169,27
SR LIMA	12	R$ 49.150,72

39. Ressalta-se que nas relações de empregados apresentadas constam informações função, data admissional, valor de salário, 13º salário, férias. Contudo, não informaram se há valores pendentes de pagamentos.

V. DAS DILIGÊNCIAS

Preposto: Pedro Roberto da Silva

Data: 04.11.22

Local: Rua Itaparantim, nr. 641 – CEP. 07171-050 – Bairro Jardim Presidente Dutra – Guarulhos – SP

Fone: +55 11 3211-3010 / Fax: +55 11 3255-3727
R. Major Quedinho, 111 - 18º andar • Centro
01050-030 • São Paulo/SP
lasproconsultores.com.br

Fone: + 39-02 79 47 65 / Fax: + 39-02 78 44 97
Via Visconti di Modrone nº 8/10
20122 • Milão/Itália
edoardoricci.it

LASPRO
CONSULTORES

Galpão – Apoio Logístico

Localização

Fone: +55 11 3211-3010 / Fax: +55 11 3255-3727
R. Major Quedinho, 111 - 18º andar • Centro
01050-030 • São Paulo/SP
lasproconsultores.com.br

Fone: + 39-02 79 47 65 / Fax: + 39-02 78 44 97
Via Visconti di Modrone nº 8/10
20122 • Milão/Itália
edoardoricci.it

LASPRO
CONSULTORES

Recepção de Mercadorias

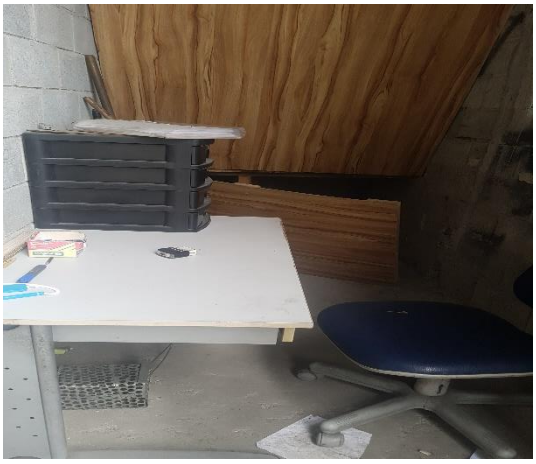

Área de Operacionalização

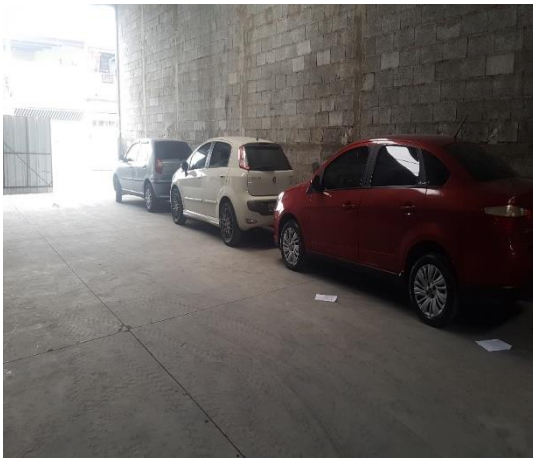

72-1158.1 CT | MM | RJ1-LC/TL

Fone: +55 11 3211-3010 / Fax: +55 11 3255-3727
R. Major Quedinho, 111 - 18º andar • Centro
01050-030 • São Paulo/SP
lasproconsultores.com.br

Fone: + 39-02 79 47 65 / Fax: + 39-02 78 44 97
Via Visconti di Modrone nº 8/10
20122 • Milão/Itália
edoardoricci.it

LASPRO
CONSULTORES

Copa

Vestiário

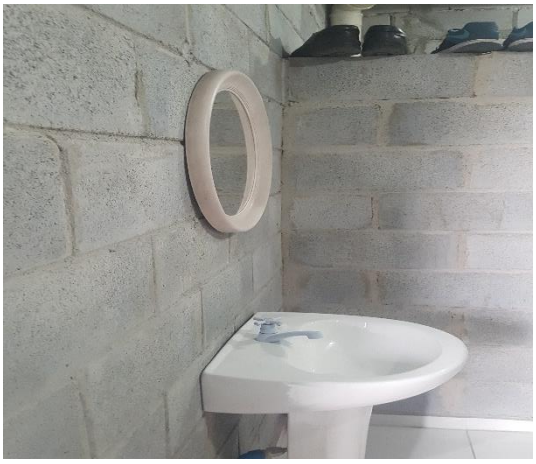

72-1158.1 CT | MM | RJ1-LC/TL

Fone: +55 11 3211-3010 / Fax: +55 11 3255-3727
R. Major Quedinho, 111 - 18º andar • Centro
01050-030 • São Paulo/SP
lasproconsultores.com.br

Fone: + 39-02 79 47 65 / Fax: + 39-02 78 44 97
Via Visconti di Modrone nº 8/10
20122 • Milão/Itália
edoardoricci.it

LASPRO
CONSULTORES

Estoque – Global Papéis

72-1158.1 CT | MM | RJ1-LC/TL

Fone: +55 11 3211-3010 / Fax: +55 11 3255-3727
R. Major Quedinho, 111 - 18º andar • Centro
01050-030 • São Paulo/SP
lasproconsultores.com.br

Fone: + 39-02 79 47 65 / Fax: + 39-02 78 44 97
Via Visconti di Modrone nº 8/10
20122 • Milão/Itália
edoardoricci.it

LASPRO
CONSULTORES

Controlador de Ponto / Preposto

72-1158.1 CT | MM | RJ1-LC/TL

Fone: +55 11 3211-3010 / Fax: +55 11 3255-3727
R. Major Quedinho, 111 - 18º andar • Centro
01050-030 • São Paulo/SP
lasproconsultores.com.br

Fone: + 39-02 79 47 65 / Fax: + 39-02 78 44 97
Via Visconti di Modrone nº 8/10
20122 • Milão/Itália
edoardoricci.it

LASPRO
CONSULTORES

Data: 07.11.22

Local: Av. Geraldo Turazzi, nr. 192 – CEP. 14210-000 - Distrito Industrial - Luís Antônio – SP

- A visita foi conduzida pelo Sr. Rodrigo Guerra, Consultor da EXM Partner.

Área Externa

Fone: +55 11 3211-3010 / Fax: +55 11 3255-3727
R. Major Quedinho, 111 - 18º andar • Centro
01050-030 • São Paulo/SP
lasproconsultores.com.br

Fone: + 39-02 79 47 65 / Fax: + 39-02 78 44 97
Via Visconti di Modrone nº 8/10
20122 • Milão/Itália
edoardoricci.it

LASPRO
CONSULTORES

Portaria – Entrada / Saída

72-1158.1 CT | MM | RJ1-LC/TL

Fone: +55 11 3211-3010 / Fax: +55 11 3255-3727
R. Major Quedinho, 111 - 18º andar • Centro
01050-030 • São Paulo/SP
lasproconsultores.com.br

Fone: + 39-02 79 47 65 / Fax: + 39-02 78 44 97
Via Visconti di Modrone nº 8/10
20122 • Milão/Itália
edoardoricci.it

LASPRO
CONSULTORES

Prédio Administrativo

Recepção / Portifólio de Produtos

Financeiro

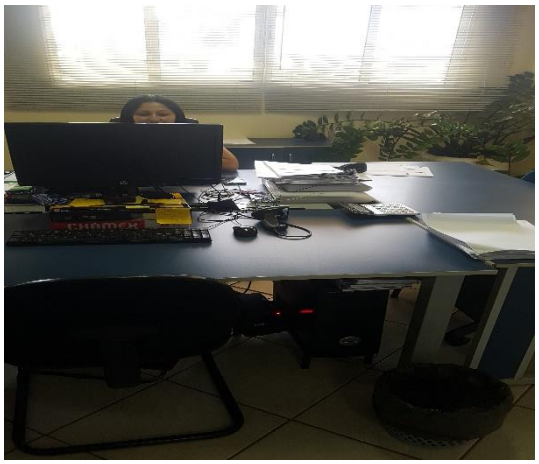

72-1158.1 CT | MM | RJ1-LC/TL

Fone: +55 11 3211-3010 / Fax: +55 11 3255-3727
R. Major Quedinho, 111 - 18º andar • Centro
01050-030 • São Paulo/SP
lasproconsultores.com.br

Fone: + 39-02 79 47 65 / Fax: + 39-02 78 44 97
Via Visconti di Modrone nº 8/10
20122 • Milão/Itália
edoardoricci.it

LASPRO
CONSULTORES

Área Administrativa

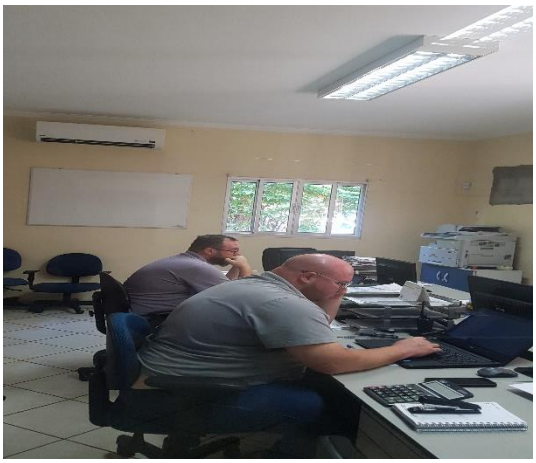

Área Comercial

72-1158.1 CT | MM | RJ1-LC/TL

Fone: +55 11 3211-3010 / Fax: +55 11 3255-3727
R. Major Quedinho, 111 - 18º andar • Centro
01050-030 • São Paulo/SP
lasproconsultores.com.br

Fone: + 39-02 79 47 65 / Fax: + 39-02 78 44 97
Via Visconti di Modrone nº 8/10
20122 • Milão/Itália
edoardoricci.it

LASPRO
CONSULTORES

Sala de Reunião / Apoio

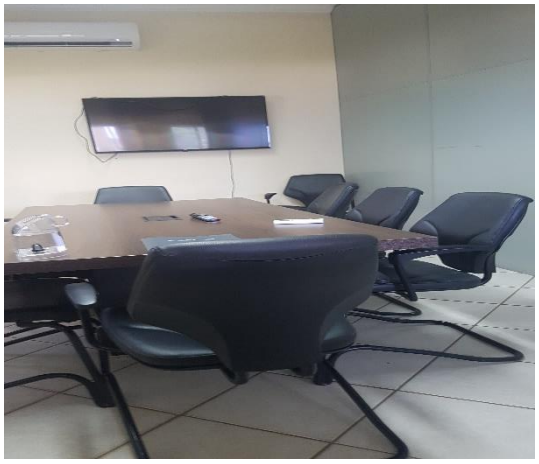

Informática / Controlador de Ponto

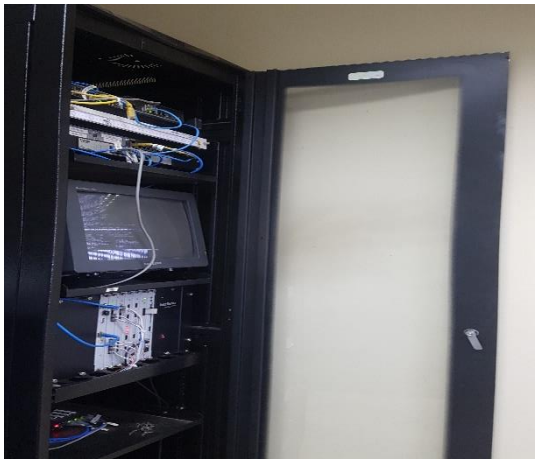

72-1158.1 CT | MM | RJ1-LC/TL

Fone: +55 11 3211-3010 / Fax: +55 11 3255-3727
R. Major Quedinho, 111 - 18º andar • Centro
01050-030 • São Paulo/SP
lasproconsultores.com.br

Fone: + 39-02 79 47 65 / Fax: + 39-02 78 44 97
Via Visconti di Modrone nº 8/10
20122 • Milão/Itália
edoardoricci.it

LASPRO
CONSULTORES

Arquivos

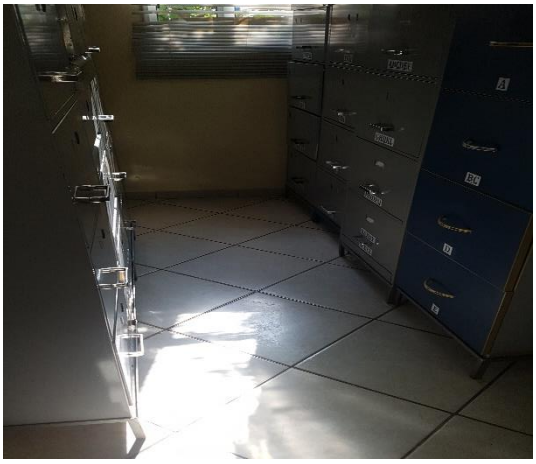

Copa

72-1158.1 CT | MM | RJ1-LC/TL

Fone: +55 11 3211-3010 / Fax: +55 11 3255-3727
R. Major Quedinho, 111 - 18º andar • Centro
01050-030 • São Paulo/SP
lasproconsultores.com.br

Fone: + 39-02 79 47 65 / Fax: + 39-02 78 44 97
Via Visconti di Modrone nº 8/10
20122 • Milão/Itália
edoardoricci.it

LASPRO
CONSULTORES

Refeitório

Estacionamento

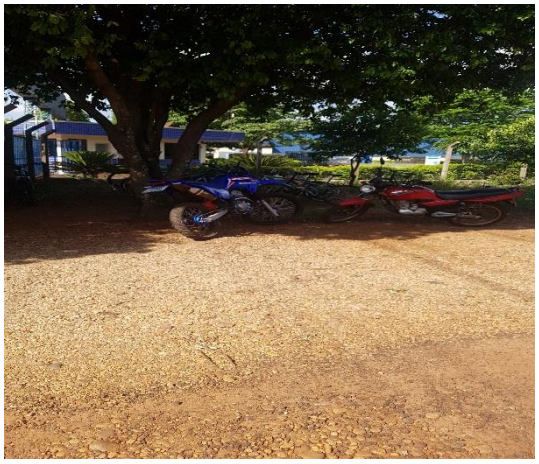

Fone: +55 11 3211-3010 / Fax: +55 11 3255-3727
R. Major Quedinho, 111 - 18º andar • Centro
01050-030 • São Paulo/SP
lasproconsultores.com.br

Fone: + 39-02 79 47 65 / Fax: + 39-02 78 44 97
Via Visconti di Modrone nº 8/10
20122 • Milão/Itália
edoardoricci.it

LASPRO
CONSULTORES

Almoxarifado

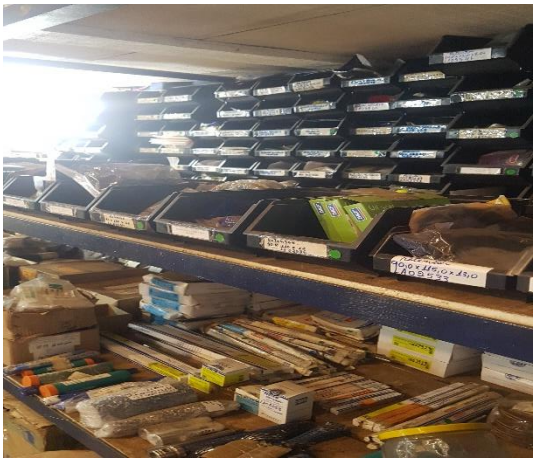

72-1158.1 CT | MM | RJ1-LC/TL

Fone: +55 11 3211-3010 / Fax: +55 11 3255-3727
R. Major Quedinho, 111 - 18º andar • Centro
01050-030 • São Paulo/SP
lasproconsultores.com.br

Fone: + 39-02 79 47 65 / Fax: + 39-02 78 44 97
Via Visconti di Modrone nº 8/10
20122 • Milão/Itália
edoardoricci.it

LASPRO
CONSULTORES

Manutenção – Elétrica

Fone: +55 11 3211-3010 / Fax: +55 11 3255-3727
R. Major Quedinho, 111 - 18º andar • Centro
01050-030 • São Paulo/SP
lasproconsultores.com.br

Fone: + 39-02 79 47 65 / Fax: + 39-02 78 44 97
Via Visconti di Modrone nº 8/10
20122 • Milão/Itália
edoardoricci.it

LASPRO
CONSULTORES

Manutenção – Mecânica

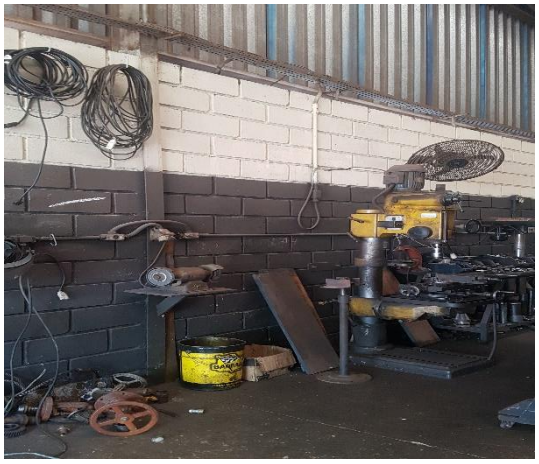

Laboratório

72-1158.1 CT | MM | RJ1-LC/TL

LASPRO
CONSULTORES

Matérias-primas – Celulose

Fone: +55 11 3211-3010 / Fax: +55 11 3255-3727
R. Major Quedinho, 111 - 18º andar • Centro
01050-030 • São Paulo/SP
lasproconsultores.com.br

Fone: + 39-02 79 47 65 / Fax: + 39-02 78 44 97
Via Visconti di Modrone nº 8/10
20122 • Milão/Itália
edoardoricci.it

LASPRO
CONSULTORES

Área das Caldeiras / Matérias-primas

Fone: +55 11 3211-3010 / Fax: +55 11 3255-3727
R. Major Quedinho, 111 - 18º andar • Centro
01050-030 • São Paulo/SP
lasproconsultores.com.br

Fone: + 39-02 79 47 65 / Fax: + 39-02 78 44 97
Via Visconti di Modrone nº 8/10
20122 • Milão/Itália
edoardoricci.it

LASPRO
CONSULTORES

72-1158.1 CT | MM | RJ1-LC/TL

Fone: +55 11 3211-3010 / Fax: +55 11 3255-3727
R. Major Quedinho, 111 - 18º andar • Centro
01050-030 • São Paulo/SP
lasproconsultores.com.br

Fone: + 39-02 79 47 65 / Fax: + 39-02 78 44 97
Via Visconti di Modrone nº 8/10
20122 • Milão/Itália
edoardoricci.it

LASPRO
CONSULTORES

Aparas

Fone: +55 11 3211-3010 / Fax: +55 11 3255-3727
R. Major Quedinho, 111 - 18º andar • Centro
01050-030 • São Paulo/SP
lasproconsultores.com.br

Fone: + 39-02 79 47 65 / Fax: + 39-02 78 44 97
Via Visconti di Modrone nº 8/10
20122 • Milão/Itália
edoardoricci.it

LASPRO
CONSULTORES

Área de Produção / Maquinários

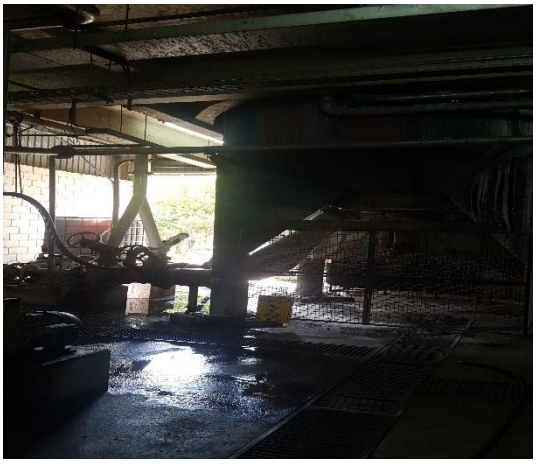

72-1158.1 CT | MM | RJ1-LC/TL

Fone: +55 11 3211-3010 / Fax: +55 11 3255-3727
R. Major Quedinho, 111 - 18º andar • Centro
01050-030 • São Paulo/SP
lasproconsultores.com.br

Fone: + 39-02 79 47 65 / Fax: + 39-02 78 44 97
Via Visconti di Modrone nº 8/10
20122 • Milão/Itália
edoardoricci.it

LASPRO
CONSULTORES

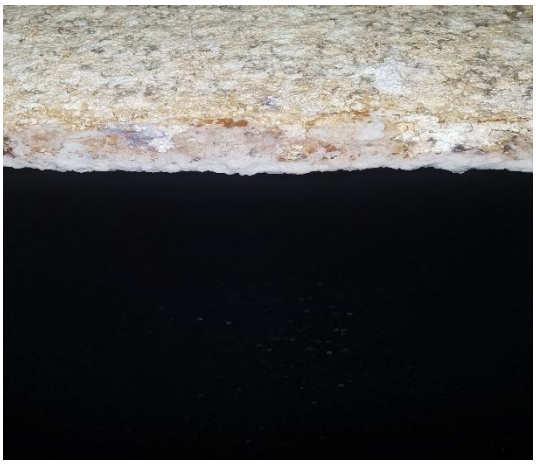

72-1158.1 CT | MM | RJ1-LC/TL

Fone: +55 11 3211-3010 / Fax: +55 11 3255-3727
R. Major Quedinho, 111 - 18º andar • Centro
01050-030 • São Paulo/SP
lasproconsultores.com.br

Fone: + 39-02 79 47 65 / Fax: + 39-02 78 44 97
Via Visconti di Modrone nº 8/10
20122 • Milão/Itália
edoardoricci.it

LASPRO
CONSULTORES

Fone: +55 11 3211-3010 / Fax: +55 11 3255-3727
R. Major Quedinho, 111 - 18º andar • Centro
01050-030 • São Paulo/SP
lasproconsultores.com.br

Fone: + 39-02 79 47 65 / Fax: + 39-02 78 44 97
Via Visconti di Modrone nº 8/10
20122 • Milão/Itália
edoardoricci.it

LASPRO
CONSULTORES

72-1158.1 CT | MM | RJ1-LC/TL

Fone: +55 11 3211-3010 / Fax: +55 11 3255-3727
R. Major Quedinho, 111 - 18º andar • Centro
01050-030 • São Paulo/SP
lasproconsultores.com.br

Fone: + 39-02 79 47 65 / Fax: + 39-02 78 44 97
Via Visconti di Modrone nº 8/10
20122 • Milão/Itália
edoardoricci.it

LASPRO
CONSULTORES

72-1158.1 CT | MM | RJ1-LC/TL

Fone: +55 11 3211-3010 / Fax: +55 11 3255-3727
R. Major Quedinho, 111 - 18º andar • Centro
01050-030 • São Paulo/SP
lasproconsultores.com.br

Fone: + 39-02 79 47 65 / Fax: + 39-02 78 44 97
Via Visconti di Modrone nº 8/10
20122 • Milão/Itália
edoardoricci.it

LASPRO
CONSULTORES

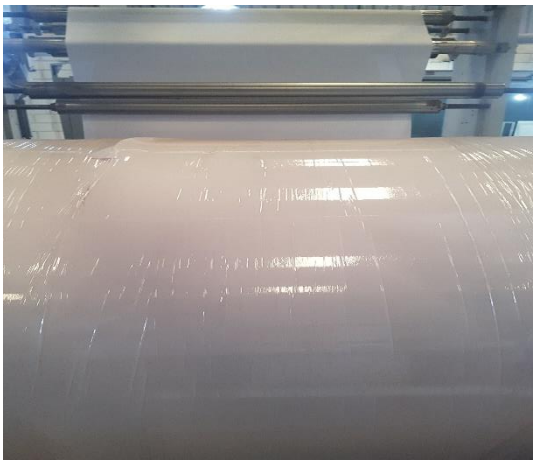

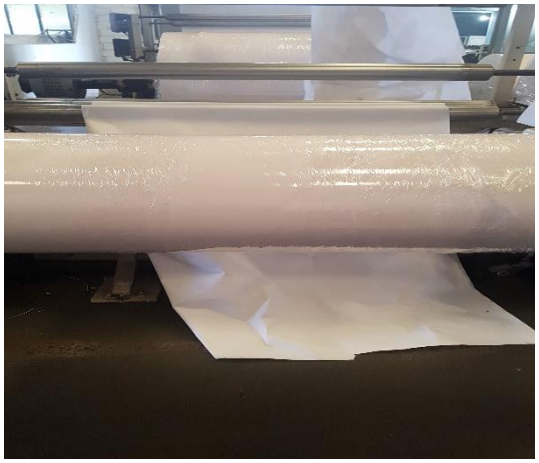

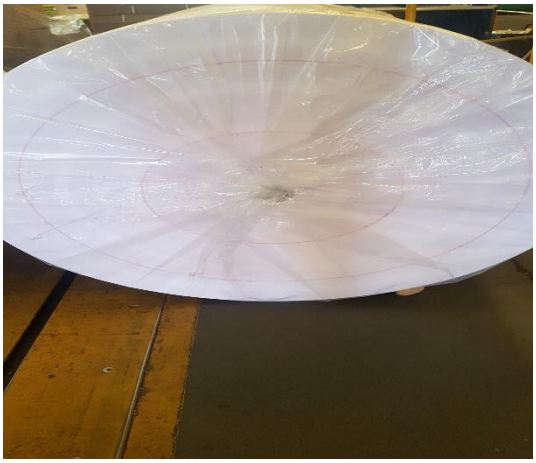

72-1158.1 CT | MM | RJ1-LC/TL

Fone: +55 11 3211-3010 / Fax: +55 11 3255-3727
R. Major Quedinho, 111 - 18º andar • Centro
01050-030 • São Paulo/SP
lasproconsultores.com.br

Fone: + 39-02 79 47 65 / Fax: + 39-02 78 44 97
Via Visconti di Modrone nº 8/10
20122 • Milão/Itália
edoardoricci.it

LASPRO
CONSULTORES

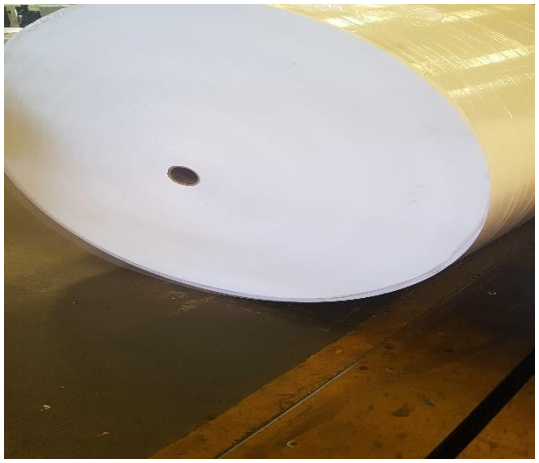

Embalagens

72-1158.1 CT | MM | RJ1-LC/TL

Fone: +55 11 3211-3010 / Fax: +55 11 3255-3727
R. Major Quedinho, 111 - 18º andar • Centro
01050-030 • São Paulo/SP
lasproconsultores.com.br

Fone: + 39-02 79 47 65 / Fax: + 39-02 78 44 97
Via Visconti di Modrone nº 8/10
20122 • Milão/Itália
edoardoricci.it

LASPRO
CONSULTORES

Estoque

72-1158.1 CT | MM | RJ1-LC/TL

Fone: +55 11 3211-3010 / Fax: +55 11 3255-3727
R. Major Quedinho, 111 - 18º andar • Centro
01050-030 • São Paulo/SP
lasproconsultores.com.br

Fone: + 39-02 79 47 65 / Fax: + 39-02 78 44 97
Via Visconti di Modrone nº 8/10
20122 • Milão/Itália
edoardoricci.it

LASPRO
CONSULTORES

72-1158.1 CT | MM | RJ1-LC/TL

Fone: +55 11 3211-3010 / Fax: +55 11 3255-3727
R. Major Quedinho, 111 - 18º andar • Centro
01050-030 • São Paulo/SP
lasproconsultores.com.br

Fone: + 39-02 79 47 65 / Fax: + 39-02 78 44 97
Via Visconti di Modrone nº 8/10
20122 • Milão/Itália
edoardoricci.it

LASPRO
CONSULTORES

72-1158.1 CT | MM | RJ1-LC/TL

Fone: +55 11 3211-3010 / Fax: +55 11 3255-3727
R. Major Quedinho, 111 - 18º andar • Centro
01050-030 • São Paulo/SP
lasproconsultores.com.br

Fone: + 39-02 79 47 65 / Fax: + 39-02 78 44 97
Via Visconti di Modrone nº 8/10
20122 • Milão/Itália
edoardoricci.it

LASPRO
CONSULTORES

Carregamento – Balança

Pátio

Fone: +55 11 3211-3010 / Fax: +55 11 3255-3727
R. Major Quedinho, 111 - 18º andar • Centro
01050-030 • São Paulo/SP
lasproconsultores.com.br

Fone: + 39-02 79 47 65 / Fax: + 39-02 78 44 97
Via Visconti di Modrone nº 8/10
20122 • Milão/Itália
edoardoricci.it

LASPRO
CONSULTORES

72-1158.1 CT | MM | RJ1-LC/TL

Fone: +55 11 3211-3010 / Fax: +55 11 3255-3727
R. Major Quedinho, 111 - 18º andar • Centro
01050-030 • São Paulo/SP
lasproconsultores.com.br

Fone: + 39-02 79 47 65 / Fax: + 39-02 78 44 97
Via Visconti di Modrone nº 8/10
20122 • Milão/Itália
edoardoricci.it

LASPRO
CONSULTORES

72-1158.1 CT | MM | RJ1-LC/TL

Fone: +55 11 3211-3010 / Fax: +55 11 3255-3727
R. Major Quedinho, 111 - 18º andar • Centro
01050-030 • São Paulo/SP
lasproconsultores.com.br

Fone: + 39-02 79 47 65 / Fax: + 39-02 78 44 97
Via Visconti di Modrone nº 8/10
20122 • Milão/Itália
edoardoricci.it

LASPRO
CONSULTORES

ETA – Estação de Tratamento de Águas

Fone: +55 11 3211-3010 / Fax: +55 11 3255-3727
R. Major Quedinho, 111 - 18º andar • Centro
01050-030 • São Paulo/SP
lasproconsultores.com.br

Fone: + 39-02 79 47 65 / Fax: + 39-02 78 44 97
Via Visconti di Modrone nº 8/10
20122 • Milão/Itália
edoardoricci.it

LASPRO
CONSULTORES

72-1158.1 CT | MM | RJ1-LC/TL

Fone: +55 11 3211-3010 / Fax: +55 11 3255-3727
R. Major Quedinho, 111 - 18º andar • Centro
01050-030 • São Paulo/SP
lasproconsultores.com.br

Fone: + 39-02 79 47 65 / Fax: + 39-02 78 44 97
Via Visconti di Modrone nº 8/10
20122 • Milão/Itália
edoardoricci.it

LASPRO
CONSULTORES

Local: Rua Domingos José Silvestre, nr. 411 – CEP. – 14210-000 – Luís Antônio – SP

Produção de Formulários Contínuos

Fone: +55 11 3211-3010 / Fax: +55 11 3255-3727
R. Major Quedinho, 111 - 18º andar • Centro
01050-030 • São Paulo/SP
lasproconsultores.com.br

Fone: + 39-02 79 47 65 / Fax: + 39-02 78 44 97
Via Visconti di Modrone nº 8/10
20122 • Milão/Itália
edoardoricci.it

LASPRO
CONSULTORES

72-1158.1 CT | MM | RJ1-LC/TL

Fone: +55 11 3211-3010 / Fax: +55 11 3255-3727
R. Major Quedinho, 111 - 18º andar • Centro
01050-030 • São Paulo/SP
lasproconsultores.com.br

Fone: + 39-02 79 47 65 / Fax: + 39-02 78 44 97
Via Visconti di Modrone nº 8/10
20122 • Milão/Itália
edoardoricci.it

LASPRO
CONSULTORES

72-1158.1 CT | MM | RJ1-LC/TL

Fone: +55 11 3211-3010 / Fax: +55 11 3255-3727
R. Major Quedinho, 111 - 18º andar • Centro
01050-030 • São Paulo/SP
lasproconsultores.com.br

Fone: + 39-02 79 47 65 / Fax: + 39-02 78 44 97
Via Visconti di Modrone nº 8/10
20122 • Milão/Itália
edoardoricci.it

LASPRO
CONSULTORES

72-1158.1 CT | MM | RJ1-LC/TL

Fone: +55 11 3211-3010 / Fax: +55 11 3255-3727
R. Major Quedinho, 111 - 18º andar • Centro
01050-030 • São Paulo/SP
lasproconsultores.com.br

Fone: + 39-02 79 47 65 / Fax: + 39-02 78 44 97
Via Visconti di Modrone nº 8/10
20122 • Milão/Itália
edoardoricci.it

Preposto: Pedro Roberto da Silva

Data: 08.11.22

Local: Estrada Antônia Mugnato Marincek, nr. 1.365 – CEP. 14079-300 – Jardim Professor Antônio Palocci – Ribeirão Preto – SP

- A visita foi conduzida pelo Sr. Rodrigo Guerra, Consultor da EXM Partner. A Unidade está em fase de manutenção dos maquinários/equipamentos para introduzir novos produtos em seu portifólio.

Fone: +55 11 3211-3010 / Fax: +55 11 3255-3727
R. Major Quedinho, 111 - 18º andar • Centro
01050-030 • São Paulo/SP
lasproconsultores.com.br

Fone: + 39-02 79 47 65 / Fax: + 39-02 78 44 97
Via Visconti di Modrone nº 8/10
20122 • Milão/Itália
edoardoricci.it

LASPRO
CONSULTORES

Portaria – Entrada / Saída

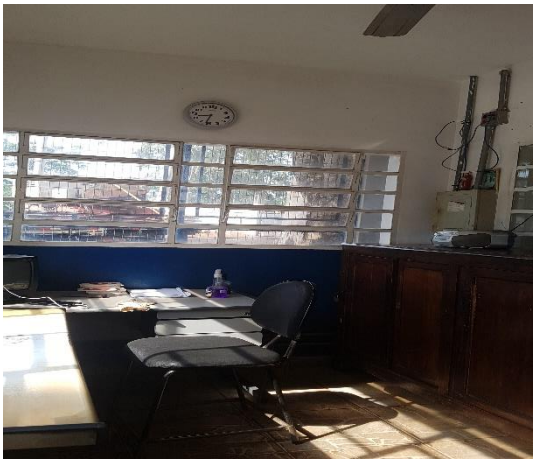

Recepção

72-1158.1 CT | MM | RJ1-LC/TL

Fone: +55 11 3211-3010 / Fax: +55 11 3255-3727
R. Major Quedinho, 111 - 18º andar • Centro
01050-030 • São Paulo/SP
lasproconsultores.com.br

Fone: + 39-02 79 47 65 / Fax: + 39-02 78 44 97
Via Visconti di Modrone nº 8/10
20122 • Milão/Itália
edoardoricci.it

LASPRO
CONSULTORES

Área Administrativa

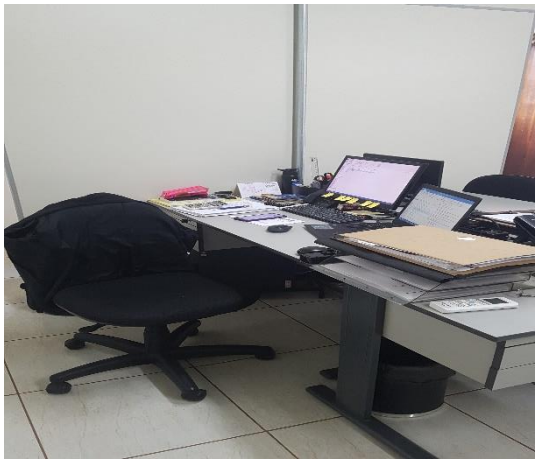

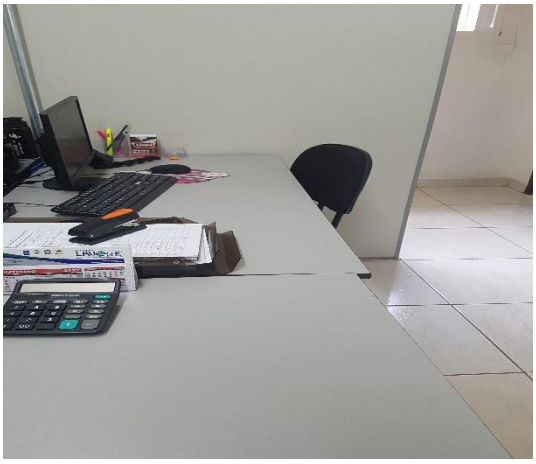

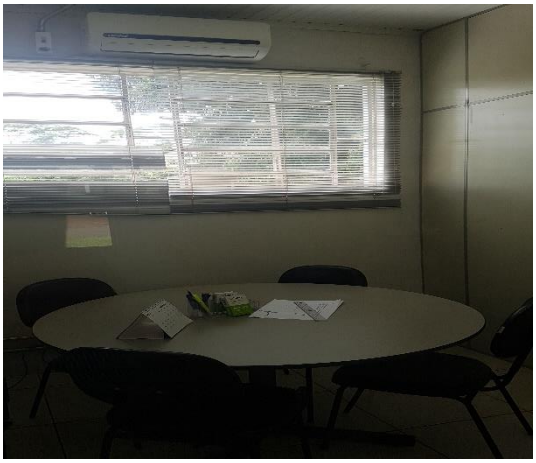

72-1158.1 CT | MM | RJ1-LC/TL

Fone: +55 11 3211-3010 / Fax: +55 11 3255-3727
R. Major Quedinho, 111 - 18º andar • Centro
01050-030 • São Paulo/SP
lasproconsultores.com.br

Fone: + 39-02 79 47 65 / Fax: + 39-02 78 44 97
Via Visconti di Modrone nº 8/10
20122 • Milão/Itália
edoardoricci.it

LASPRO
CONSULTORES

Arquivos / Almoxarifado

Copa

Fone: +55 11 3211-3010 / Fax: +55 11 3255-3727
R. Major Quedinho, 111 - 18º andar • Centro
01050-030 • São Paulo/SP
lasproconsultores.com.br

Fone: + 39-02 79 47 65 / Fax: + 39-02 78 44 97
Via Visconti di Modrone nº 8/10
20122 • Milão/Itália
edoardoricci.it

LASPRO
CONSULTORES

Refeitório

Fone: +55 11 3211-3010 / Fax: +55 11 3255-3727
R. Major Quedinho, 111 - 18º andar • Centro
01050-030 • São Paulo/SP
lasproconsultores.com.br

Fone: + 39-02 79 47 65 / Fax: + 39-02 78 44 97
Via Visconti di Modrone nº 8/10
20122 • Milão/Itália
edoardoricci.it

LASPRO
CONSULTORES

Vestiário / Sanitários

Fone: +55 11 3211-3010 / Fax: +55 11 3255-3727
R. Major Quedinho, 111 - 18º andar • Centro
01050-030 • São Paulo/SP
lasproconsultores.com.br

Fone: + 39-02 79 47 65 / Fax: + 39-02 78 44 97
Via Visconti di Modrone nº 8/10
20122 • Milão/Itália
edoardoricci.it

LASPRO
CONSULTORES

Controle – Manutenção

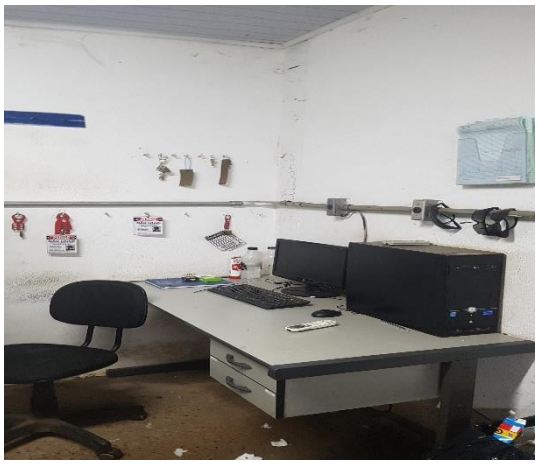

Fone: +55 11 3211-3010 / Fax: +55 11 3255-3727
R. Major Quedinho, 111 - 18º andar • Centro
01050-030 • São Paulo/SP
lasproconsultores.com.br

Fone: + 39-02 79 47 65 / Fax: + 39-02 78 44 97
Via Visconti di Modrone nº 8/10
20122 • Milão/Itália
edoardoricci.it

LASPRO
CONSULTORES

72-1158.1 CT | MM | RJ1-LC/TL

Fone: +55 11 3211-3010 / Fax: +55 11 3255-3727
R. Major Quedinho, 111 - 18º andar • Centro
01050-030 • São Paulo/SP
lasproconsultores.com.br

Fone: + 39-02 79 47 65 / Fax: + 39-02 78 44 97
Via Visconti di Modrone nº 8/10
20122 • Milão/Itália
edoardoricci.it

LASPRO
CONSULTORES

72-1158.1 CT | MM | RJ1-LC/TL

Fone: +55 11 3211-3010 / Fax: +55 11 3255-3727
R. Major Quedinho, 111 - 18º andar • Centro
01050-030 • São Paulo/SP
lasproconsultores.com.br

Fone: + 39-02 79 47 65 / Fax: + 39-02 78 44 97
Via Visconti di Modrone nº 8/10
20122 • Milão/Itália
edoardoricci.it

LASPRO
CONSULTORES

Controle / Almoxarifado – Peças

72-1158.1 CT | MM | RJ1-LC/TL

Fone: +55 11 3211-3010 / Fax: +55 11 3255-3727
R. Major Quedinho, 111 - 18º andar • Centro
01050-030 • São Paulo/SP
lasproconsultores.com.br

Fone: + 39-02 79 47 65 / Fax: + 39-02 78 44 97
Via Visconti di Modrone nº 8/10
20122 • Milão/Itália
edoardoricci.it

LASPRO
CONSULTORES

Aparas

72-1158.1 CT | MM | RJ1-LC/TL

Fone: +55 11 3211-3010 / Fax: +55 11 3255-3727
R. Major Quedinho, 111 - 18º andar • Centro
01050-030 • São Paulo/SP
lasproconsultores.com.br

Fone: + 39-02 79 47 65 / Fax: + 39-02 78 44 97
Via Visconti di Modrone nº 8/10
20122 • Milão/Itália
edoardoricci.it

LASPRO
CONSULTORES

Área das Caldeiras – Matérias-primas

72-1158.1 CT | MM | RJ1-LC/TL

Fone: +55 11 3211-3010 / Fax: +55 11 3255-3727
R. Major Quedinho, 111 - 18º andar • Centro
01050-030 • São Paulo/SP
lasproconsultores.com.br

Fone: + 39-02 79 47 65 / Fax: + 39-02 78 44 97
Via Visconti di Modrone nº 8/10
20122 • Milão/Itália
edoardoricci.it

LASPRO
CONSULTORES

Área de Produção – Maquinários / Equipamentos (Em Manutenção)

Fone: +55 11 3211-3010 / Fax: +55 11 3255-3727
R. Major Quedinho, 111 - 18º andar • Centro
01050-030 • São Paulo/SP
lasproconsultores.com.br

Fone: + 39-02 79 47 65 / Fax: + 39-02 78 44 97
Via Visconti di Modrone nº 8/10
20122 • Milão/Itália
edoardoricci.it

LASPRO
CONSULTORES

72-1158.1 CT | MM | RJ1-LC/TL

Fone: +55 11 3211-3010 / Fax: +55 11 3255-3727
R. Major Quedinho, 111 - 18º andar • Centro
01050-030 • São Paulo/SP
lasproconsultores.com.br

Fone: + 39-02 79 47 65 / Fax: + 39-02 78 44 97
Via Visconti di Modrone nº 8/10
20122 • Milão/Itália
edoardoricci.it

LASPRO
CONSULTORES

Bobinas

Fone: +55 11 3211-3010 / Fax: +55 11 3255-3727
R. Major Quedinho, 111 - 18º andar • Centro
01050-030 • São Paulo/SP
lasproconsultores.com.br

Fone: + 39-02 79 47 65 / Fax: + 39-02 78 44 97
Via Visconti di Modrone nº 8/10
20122 • Milão/Itália
edoardoricci.it

LASPRO
CONSULTORES

Estoque

72-1158.1 CT | MM | RJ1-LC/TL

Fone: +55 11 3211-3010 / Fax: +55 11 3255-3727
R. Major Quedinho, 111 - 18º andar • Centro
01050-030 • São Paulo/SP
lasproconsultores.com.br

Fone: + 39-02 79 47 65 / Fax: + 39-02 78 44 97
Via Visconti di Modrone nº 8/10
20122 • Milão/Itália
edoardoricci.it

LASPRO
CONSULTORES

Expedição

72-1158.1 CT | MM | RJ1-LC/TL

Fone: +55 11 3211-3010 / Fax: +55 11 3255-3727
R. Major Quedinho, 111 - 18º andar • Centro
01050-030 • São Paulo/SP
lasproconsultores.com.br

Fone: + 39-02 79 47 65 / Fax: + 39-02 78 44 97
Via Visconti di Modrone nº 8/10
20122 • Milão/Itália
edoardoricci.it

LASPRO
CONSULTORES

Pátio

Fone: +55 11 3211-3010 / Fax: +55 11 3255-3727
R. Major Quedinho, 111 - 18º andar • Centro
01050-030 • São Paulo/SP
lasproconsultores.com.br

Fone: + 39-02 79 47 65 / Fax: + 39-02 78 44 97
Via Visconti di Modrone nº 8/10
20122 • Milão/Itália
edoardoricci.it

LASPRO
CONSULTORES

ETA – Estação de Tratamento de Águas

Fone: +55 11 3211-3010 / Fax: +55 11 3255-3727
R. Major Quedinho, 111 - 18º andar • Centro
01050-030 • São Paulo/SP
lasproconsultores.com.br

Fone: + 39-02 79 47 65 / Fax: + 39-02 78 44 97
Via Visconti di Modrone nº 8/10
20122 • Milão/Itália
edoardoricci.it

LASPRO
CONSULTORES

Resíduos

Preposto: Pedro Roberto da Silva

72-1158.1 CT | MM | RJ1-LC/TL

Fone: +55 11 3211-3010 / Fax: +55 11 3255-3727
R. Major Quedinho, 111 - 18º andar • Centro
01050-030 • São Paulo/SP
lasproconsultores.com.br

Fone: + 39-02 79 47 65 / Fax: + 39-02 78 44 97
Via Visconti di Modrone nº 8/10
20122 • Milão/Itália
edoardoricci.it

VI. CONCLUSÃO

40. Com base nos documentos contábeis apresentados, constatou-se que as **Recuperandas** possuem alto endividamento. Assim, ao considerar a totalidade de dívidas constituídas, nota-se que seus ativos são insuficientes para a cobertura do seu endividamento, destacando que, mesmo com a utilização do imobilizado, permanece a necessidade de captação de recursos a fim de equalização do seu fluxo de caixa.

41. Ademais, as Recuperandas **GLOBAL PAPÉIS** e **SR LIMA**, indicando normalidade na operação, entre janeiro e julho de 2022, obtiveram, conjuntamente, de forma acumulada, faturamento na ordem de R$ 21,6 milhões (vinte e um milhões e seiscentos mil reais), que não se fez suficiente para cobrir todos os dispêndios incorridos no mesmo período, refletindo no resultado negativo de R$ 59 milhões (cinquenta e nove milhões de reais).

42. Desta maneira, espera-se que a readequação dos gastos e reorganização do fluxo de caixa, através do auxílio da Recuperação Judicial, possibilite a superação da crise das sociedades que contemplam o **GRUPO GLOBAL**.

VII. ENCERRAMENTO

43. Essa Administradora informa que toda a documentação verificada para a elaboração do presente relatório encontra-se à disposição dos interessados, mediante agendamento prévio.

Fone: +55 11 3211-3010 / Fax: +55 11 3255-3727
R. Major Quedinho, 111 - 18º andar • Centro
01050-030 • São Paulo/SP
lasproconsultores.com.br

Fone: + 39-02 79 47 65 / Fax: + 39-02 78 44 97
Via Visconti di Modrone nº 8/10
20122 • Milão/Itália
edoardoricci.it

LASPRO
CONSULTORES

44. Sendo o que tinha para o momento, esta Administradora Judicial se coloca à inteira disposição de Vossa Excelência, dos das Recuperandas, dos credores, bem como do ilustre representante do Ministério Público para quaisquer esclarecimentos que se façam necessários.

Termos em que,
Pede deferimento.
São Paulo, 11 de novembro de 2022.

LASPRO CONSULTORES LTDA.
Oreste Nestor de Souza Laspro
OAB/SP nº 98.628

Fone: +55 11 3211-3010 / Fax: +55 11 3255-3727
R. Major Quedinho, 111 - 18º andar • Centro
01050-030 • São Paulo/SP
lasproconsultores.com.br

Fone: + 39-02 79 47 65 / Fax: + 39-02 78 44 97
Via Visconti di Modrone nº 8/10
20122 • Milão/Itália
edoardoricci.it